MAPA SYTUACYJNO-WYSOKOŚCIOWA Z UZBROJENIEM TERENU Ark - 3

do celów projektowych Skala 1:1000 bez prawnego ustalenia granic

Woj. : warmińsko-mazurskie
Powiat: elbląski
Gmina: Elbląg
Obręb: Drużno, Dłużyna
Obiekt: Drużno, Dłużyna

Mapa w zakresie wtórnika: 326.323.023, 326.323.024

1. Osnowa: pozioma - "65" , pionowa - Kronsztadt 60.
2. Mapa aktualna na dzień: 27.10.2011 r
3. Zakres opracowania: — — — —
4. Nie wyklucza się istnienia w terenie innych nie wykazanych na niniejszej mapie urządzeń podziemnych, które nie były zgłoszone do inwentaryzacji lub o których brak jest informacji w instytucjach branżowych.

Mapę dostosowano do celów projektowych na podstawie materiałów udostępnionych przez PODGIK w Elblągu i wykonanej aktualizacji.

Granice działek ewidencyjnych wniesiono na podstawie współrzędnych udostępnionych przez PODGIK w Elblągu oraz mapy ewidencyjnej

"MK-GEO" Usługi Geo
Maciej Kowalsk
ul. Bałuckiego 19/9 .
te. (55) 233- 99-74 .

Kierownik roboty:

Maciej Kowalski
nr upr zaw 21192

KERG: 1171-771/2011

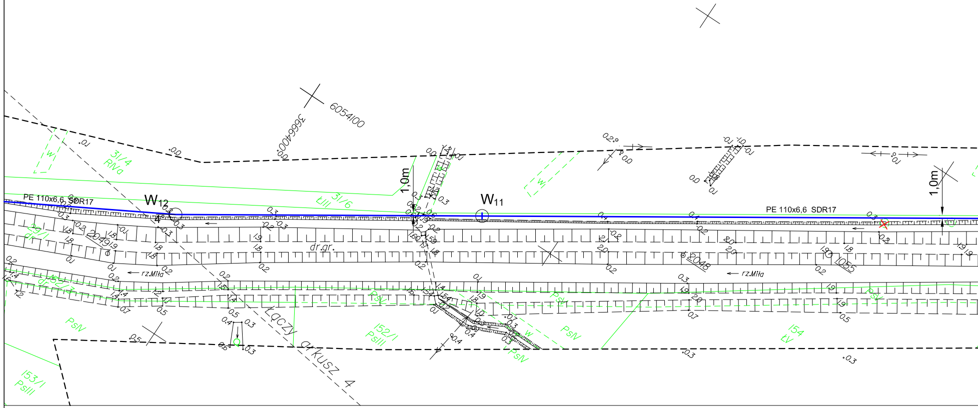
6054100
3666400
PE 110x6,6 SDR17
W12
W11
1,0m
1,0m
31/4
RIVa
31/6
ŁIII
W
dr.gr.
rz.Miła
rz.Miła
2049/9
2048
1055
dr.
152/2
PsIV
152/1
PsIII
153/1
PsIII
154
ŁV
Łączy arkusz 4

dezyjne
l
82-300 Elbląg
607-88-11-74

Prace polowe:

inż. Maciej Kowalski

ks. rob.: 25/2011

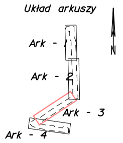
Układ arkuszy
N
Ark - 1
Ark - 2
Ark - 3
Ark - 4

LEGENDA

— Projektowana sieć wodociągowa

HP1 ♂ Projektowany hydrant zewnętrzny DN80

W_9 56° Projektowane węzły wodociągowe

✗ Istniejący drzewostan przewidziany do likwidacji

Obiekt:	Sieć wodociągowa		
Adres:	m. Nowy Dwór Żuławski - Karczowizna; gm. Elbląg dz. nr 25, 26/50, 26/59, 26/77, 29/1, 30 - obr. Dłużyna dz. nr 152/3, 158 - obr. Drużno		
Inwestor:	Gmina Elbląg, ul. Browarna 85, 82-300 Elbląg		
Rysunek:	Projekt zagospodarowania terenu - Arkusz 3		SKALA 1:1000
Projektował zespół:	mgr inż. Tomasz Mrówczyński upr. nr. WAM/0025/PWOS/10		Rys. 3
	mgr inż. Izabela Sadowska		XI.2011r.

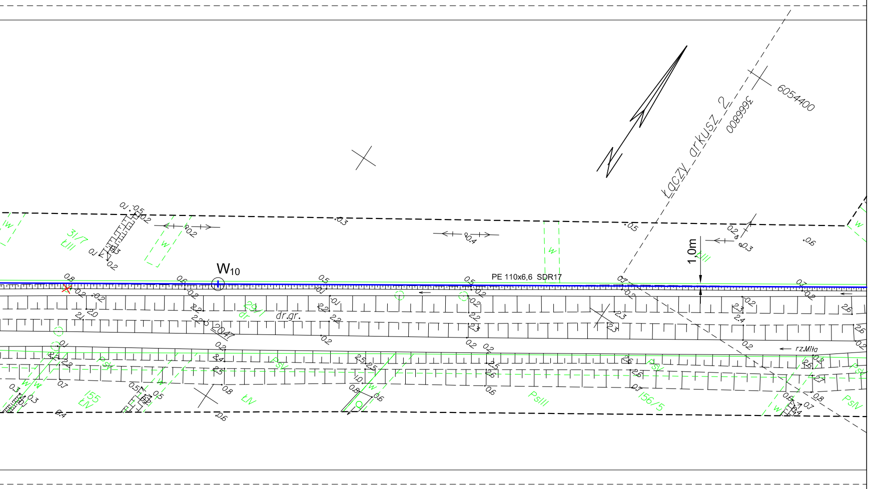
Łączy arkusz 2
3666800
6054400
W10
PE 110x6,6 SDR17
1.0m
dr.gr.
dr
rz.Młta
3/7
ŁIII
155
ŁIV
156/5
PsIII
PsIV
w