

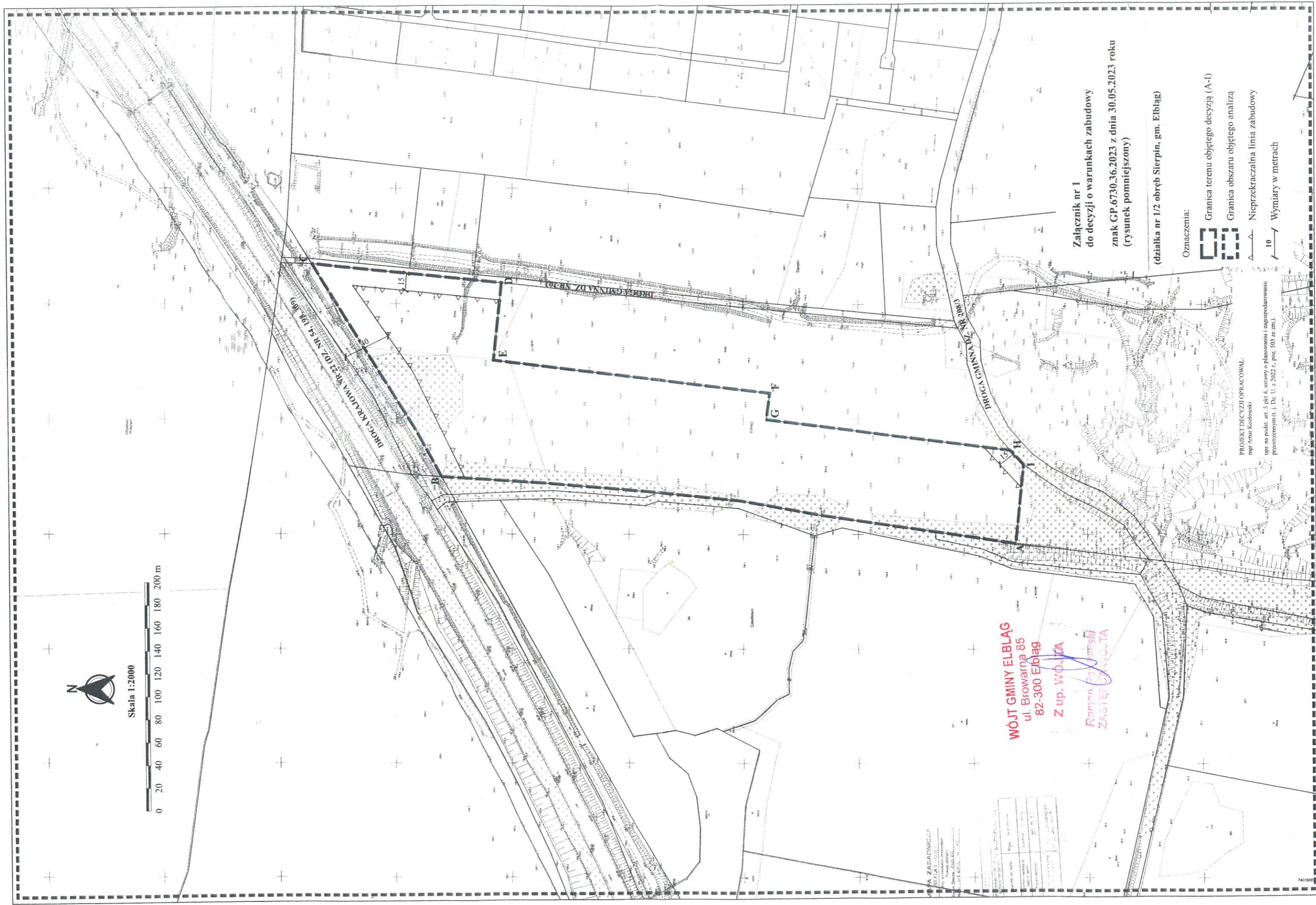

Skala 1:2000







**WÓJT GMINY ELBLĄG**  
ul. Browarna 85  
82-300 Elbląg  
Z up. WÓJTA  
**Roman Pawłowski**  
ZASTĘPCY WÓJTY

Załącznik nr 1  
do decyzji o warunkach zabudowy  
znak GP.6730.36.2023 z dnia 30.05.2023 roku  
(rysunek pomniejszony)

(działka nr 1/2 obręb Sierpin, gm. Elbląg)

Oznaczenia:

-  Granica terenu objętego decyzją (A-I)
-  Granica obszaru objętego analizą
-  Nieprzekraczalna linia zabudowy
-  Wymiary w metrach

PROJEKT DECYZJI OPRACOWAŁ:  
mgr Artur Kozłowski  
upr. na podst. art. 5 pkt 4, ustawy o planowaniu i zagospodarowaniu przestrzennym (t.j. Dz. U. z 2022 r., poz. 503 z zm.)

WYKONAWCA		Data opracowania	
BUREAU ZASADNICZA		2023-05-30	
ul. Sierpin 1		1/2023	
82-300 Elbląg		1/2023	
Kontakt: 71 740 1600		1/2023	
E-mail: biuro@zasadnicza.pl		1/2023	
Strona: www.zasadnicza.pl		1/2023	
NIP: 780-242-12-11		1/2023	
REGON: 141505388		1/2023	
KRS: 0000822448		1/2023	
Sąd Rejonowy dla M. St. Elbląg, XII KRS		1/2023	
Kod Gminy: 1603		1/2023	
Kod Powiatu: 16		1/2023	
Kod Województwa: 14		1/2023	
Kod Państwa: PL		1/2023	