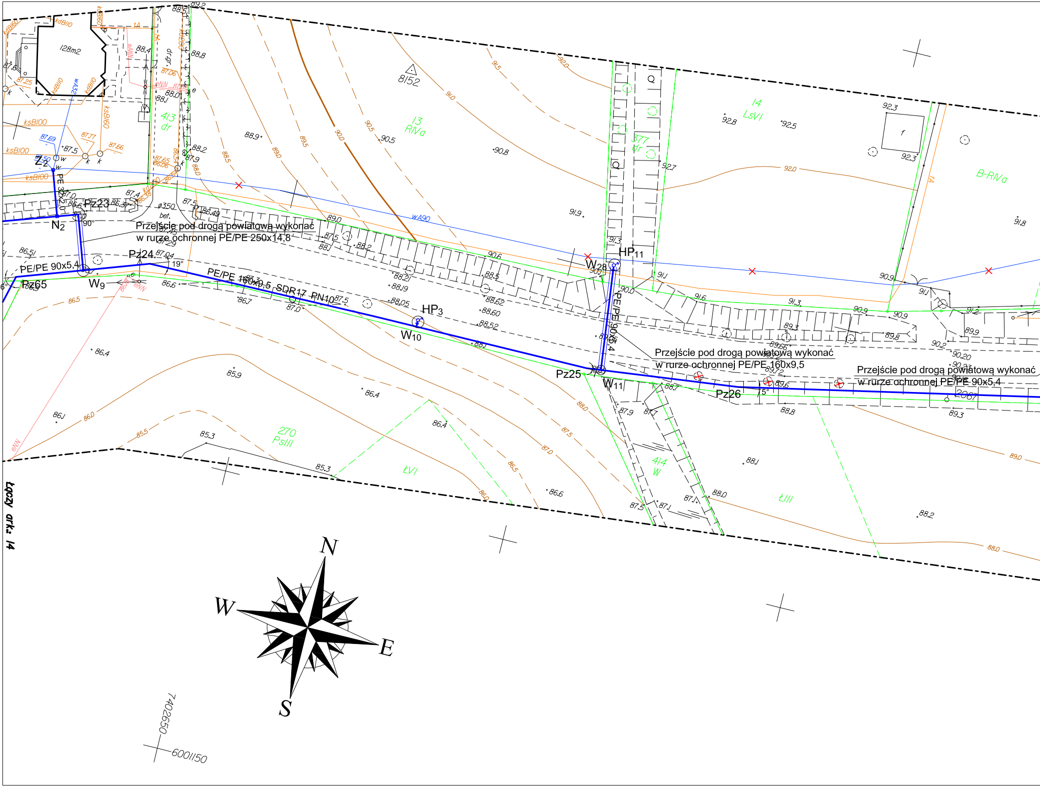
Przejście pod drogą powiatową wykonać
w rurze ochronnej PE/PE 250x14,8
Przejście pod drogą powiatową wykonać
w rurze ochronnej PE/PE 160x9,5
Przejście pod drogą powiatową wykonać
w rurze ochronnej PE/PE 90x5,4
PE/PE 160x9,5 SDR17 PN10
PE/PE 90x5,4
PE/PE 90x5,4
PE 32x2,0
Z2
N2
Pz23
Pz24
Pz65
W9
W10
HP3
W28
HP11
Pz25
W11
Pz26
128m2
413
dr
13
RIVa
377
dr
14
LsVI
B-RNa
270
PsIII
ŁVI
414
W
ŁIII
8152
wA90
ksBl00
kdBl10
ksBl60
ø350
bet.
90°
19°
15°
N
W
E
S
7402650
6001150
Łączy ark.: 14

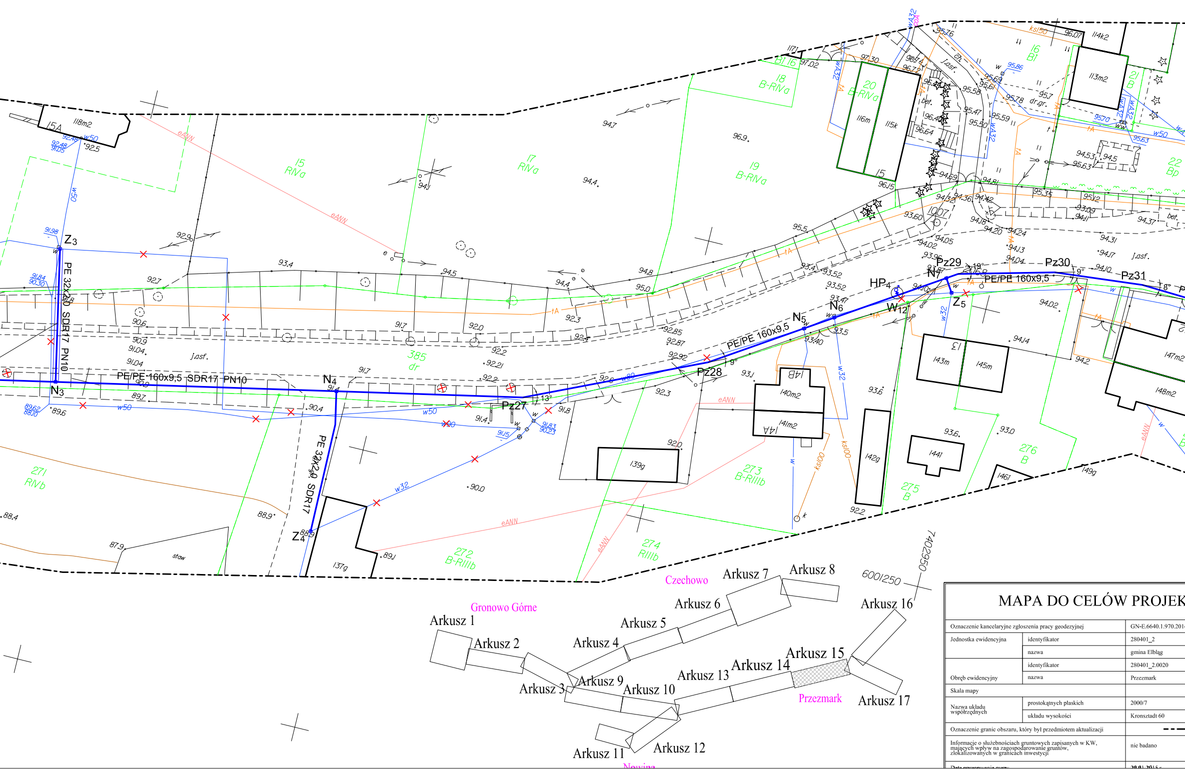
PE/PE 160x9,5 SDR17 PN10
PE 32x2,0 SDR17
PE/PE 160x9,5
Z3
N3
N4
Z4
Pz27
Pz28
N5
N6
HP4
W12
N7
Pz29
Pz30
Pz31
Z5
w50
w32
w80
eANN
tA
ksl00
ksl50
j.asf.
dr.gr.
bet.
staw
15 RIVa
17 RIVa
19 B-RIVa
18 B-RIVa
20 B-RIVa
16 Bi
21 B
22 Bp
385 dr
271 RIVb
272 B-RIIIb
273 B-RIIIb
274 RIIIb
275 B
276 B
118m2
15A
116m
115k
114k2
113m2
143m
145m
147m2
148m2
140m2
141m2
14B
14A
142g
144l
146l
149g
139g
137g
6001250
7402950
Czechowo
Gronowo Górne
Przezmark
Nowina
Arkusz 1
Arkusz 2
Arkusz 3
Arkusz 4
Arkusz 5
Arkusz 6
Arkusz 7
Arkusz 8
Arkusz 9
Arkusz 10
Arkusz 11
Arkusz 12
Arkusz 13
Arkusz 14
Arkusz 15
Arkusz 16
Arkusz 17

MAPA DO CELÓW PROJEK

Oznaczenie kancelaryjne zgłoszenia pracy geodezyjnej		GN-E.6640.1.970.201
Jednostka ewidencyjna	identyfikator	280401_2
	nazwa	gmina Elbląg
Obręb ewidencyjny	identyfikator	280401_2.0020
	nazwa	Przezmark
Skala mapy		
Nazwa układu współrzędnych	prostokątnych płaskich	2000/7
	układu wysokości	Kronsztadt 60
Oznaczenie granic obszaru, który był przedmiotem aktualizacji		– – —
Informacje o służebnościach gruntowych zapisanych w KW, mających wpływ na zagospodarowanie gruntów, zlokalizowanych w granicach inwestycji		nie badano
Data opracowania mapy		20.01.2015 r.

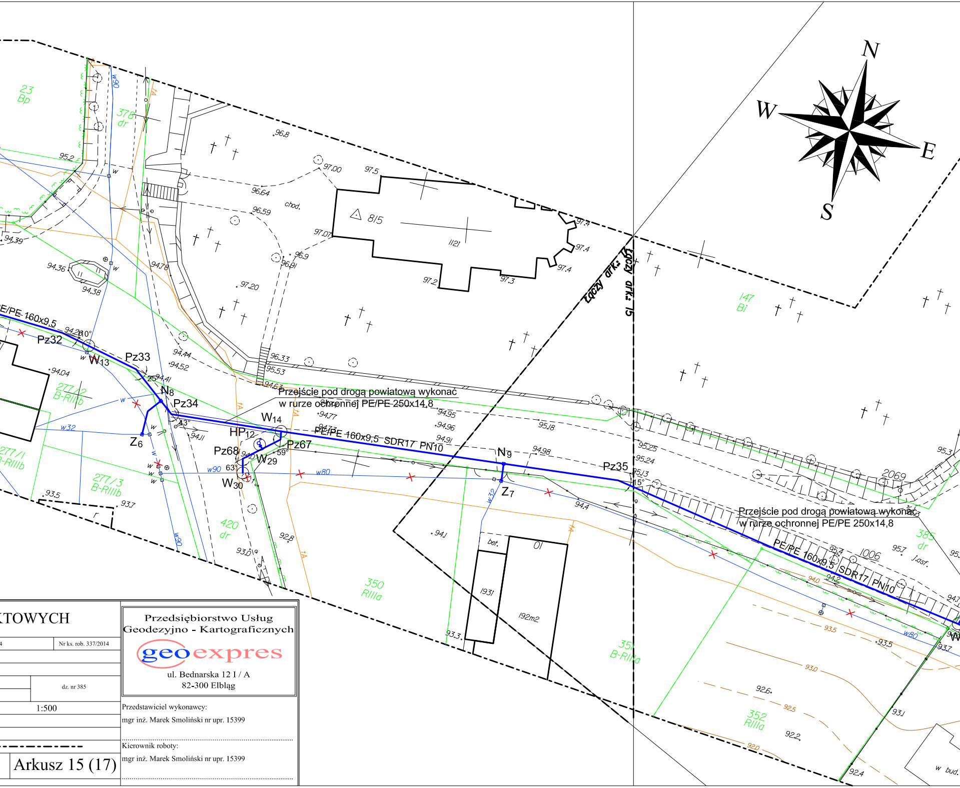
N
W
E
S
Łączy ark.: 16
Łączy ark.: 15
23
Bp
378
dr
w90
fA
95.2
94.39
94.36
94.38
94.78
96.8
97.00
97.5
96.64
chod.
96.59
97.07
815
1121
97.4
97.4
97.4
96.9
96.91
97.20
97.2
97.3
147
Bi
PE/PE 160x9,5
94.20
10°
Pz32
W13
Pz33
94.44
94.52
96.33
95.53
94.63
94.04
25°
94.41
N8
277/2
B-RIIIb
Pz34
43°
94.11
w32
Z6
277/1
B-RIIIb
w
W14
HP12
Pz68
94.0
Pz67
59°
W29
w90
63°
W30
w80
277/3
B-RIIIb
93.5
93.7
r
420
dr
92.8
93.0
94.77
94.73
PE/PE 160x9,5 SDR17 PN10
94.95
94.96
94.91
95.18
N9
94.98
Pz35
95.25
95.24
95.13
15°
Z7
94.4
w32
94.1
bet.
01
1931
192m2
93.3
350
RIIIa
351
B-RIIIa
2069
95.3
385
dr
95.4
1006
95.7
j.asf.
PE/PE 160x9,5 SDR17 PN10
94.0
94.2
93.5
93.5
w80
93.7
93.0
92.6
92.5
352
RIIIa
92.2
92.0
93.1
92.4
94.7
w
bud.

Przejście pod drogą powiatową wykonać
w rurze ochronnej PE/PE 250x14,8

Przejście pod drogą powiatową wykonać
w rurze ochronnej PE/PE 250x14,8

KTOWYCH

4 | Nr ks. rob. 337/2014

dz. nr 385

1:500

Arkusz 15 (17)

Przedsiębiorstwo Usług
Geodezyjno - Kartograficznych
geoexpres
ul. Bednarska 12 I / A
82-300 Elbląg

Przedstawiciel wykonawcy:
mgr inż. Marek Smoliński nr upr. 15399
....
Kierownik roboty:
mgr inż. Marek Smoliński nr upr. 15399
....

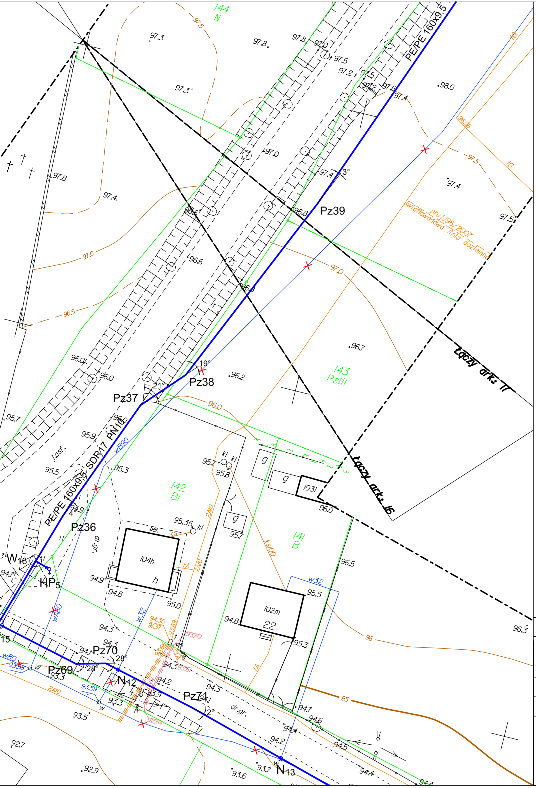
144
N
PE/PE 160x9,5
Pz39
Pz38
19°
Pz37
21°
Pz36
W16
HP5
Pz70
28°
Pz69
28°
N12
Pz71
12°
N13
143
PsIII
142
BI
141
B
104h
102m
22
103l
g
kl
bet.
SDR17 PN16
PE/PE 160x9,5
wB90
w32
wA80
w80
2A10
ks100
tA
dr.gr.
J.asf.
proj.J95/2007
światłowodowa linia doziemna
łączy ark. 11
łączy ark. 16
97.3
97.8
97.0
97.5
97.2
97.4
98.0
96.8
96.6
96.7
96.2
96.0
95.7
95.9
95.5
95.3
95.8
95.35
94.9
94.8
95.0
94.3
94.7
94.2
93.9
93.5
93.3
92.7
92.9
93.6
93.7
94.4
94.5
94.6
95.5
96.5
96.3
96
95

Poświadcza się zgodność z oryginałem map do celów projektowych P.2804.2015.102 przyjętej do państwowego zasobu geodezyjnego i kartograficznego w dniu 12.02.2015r.

LEGENDA

━	Proj. przewody sieci wodociągowej
Pz$_X$	— Punkty załamania proj. sieci wodociągowej
W$_X$	— Punkty węzłowe proj. sieci wodociągowej
N$_X$	— Punkty przełączenia ist. przyłączy (nawiertki)
HPx ♂	Proj. hydrant zewnętrzny DN80
─×──×─	Istn. sieci wodociągowe do likwidacji
✕ —	Istniejący drzewostan przewidziany do likwidacji

Obiekt:	Sieć wodociągowa wraz z przyłączami		
Adres:	m. Nowina - Przezmark; gm. Elbląg dz. nr 117, 469, 462, 454, 453 - obr. Nowina dz. nr 385, 374, 420, 351, 399, 409, 416, 377, 376, 277/2,15 272,204,197,196,148,143,137,393,120,119 - obr. Przezmark		
Inwestor:	Gmina Elbląg, ul. Browarna 85, 82-300 Elbląg		
Rysunek:	Projekt zagospodarowania terenu - Arkusz 15	SKALA 1:500	
Projektował zespół:	mgr inż. Tomasz Mrówczyński upr. nr. WAM/0025/PWOS/10		Rys. 5
	mgr inż. Izabela Sadowska		III.2015r.
	mgr inż. Dawid Kołakowski		