

**UCHWAŁA NR XXI/165/2020  
RADY GMINY ELBLĄG**

z dnia 9 lipca 2020 r.

**w sprawie określenia wzoru deklaracji o wysokości opłaty za gospodarowanie odpadami komunalnymi**

Na podstawie art. 18 ust. 2 pkt 15 i 40 ust.1 ustawy z dnia 8 marca 1990 r. o samorządzie gminnym (t.j. Dz. U. z 2020 r. poz. 713.) art. 6n ust.1 oraz art. 6m ust. 1a, 1b, 1c i 1ca ustawy z dnia 13 września 1996 r. o utrzymaniu czystości i porządku w gminach (t.j. Dz. U. z 2019 r. poz. 2010, 2020, z 2020 r. poz. 150, 284, 875) Rada Gminy Elbląg uchwała, co następuje:

**§ 1.** Określa się wzór deklaracji o wysokości opłaty za gospodarowanie odpadami komunalnymi składanej przez właścicieli nieruchomości, na której zamieszkują mieszkańcy, położonych na obszarze Gminy Elbląg, stanowiący załącznik nr 1 do niniejszej uchwały.

**§ 3.** Określa się następujące warunki i tryb składania deklaracji za pomocą środków komunikacji elektronicznej:

- 1) Deklaracje przesyłane są z wykorzystaniem elektronicznej Platformy Usług Administracji Publicznej, zwanej dalej ePUAP znajdującej się pod adresem [www.epuap.gov.pl](http://www.epuap.gov.pl) lub Elektronicznej Skrzynki Podawczej Urzędu Gminy Elbląg. Odnośnik do deklaracji zostanie umieszczony na stronie [www Urzędu Gminy Elbląg](http://www.UrzeduGminyElblag.pl).
- 2) Deklaracja określona w § 1 niniejszej uchwały przesyłana w formie elektronicznej musi być opatrzona bezpiecznym podpisem elektronicznym weryfikowanym za pomocą ważnego kwalifikowanego certyfikatu lub podpisem potwierdzonym profilem zaufanym.
- 3) Układ informacji i powiązań między danymi w deklaracji o wysokości opłaty za gospodarowanie odpadami komunalnymi w zapisany za pomocą języka XML znajduje się w załączniku nr 2 niniejszej uchwały.

**§ 4.** Wykonanie uchwały powierza się Wójtowi Gminy Elbląg.

**§ 5.** Uchwała wchodzi w życie z dniem 01.10.2020 r. i podlega ogłoszeniu w Dzienniku Urzędowym Województwa Warmińsko-Mazurskiego, a uchwała dotychczasowa Nr XXX/215/2017 Rady Gminy Elbląg z dnia 9 listopada 2017 r. w sprawie zmiany wzoru deklaracji o wysokości opłaty za gospodarowanie odpadami komunalnymi składanej przez właścicieli nieruchomości zamieszkałej traci moc z tym dniem.

Przewodnicząca Rady Gminy  
Elbląg

**Barbara Bruzdewicz**

POLA JASNE WYPEŁNIA WŁAŚCICIEL NIERUCHOMOŚCI KOMPUTEROWO LUB RĘCZNIE, DUŻYMI, DRUKOWANYMI LITERAMI, CZARNYM LUB NIEBIESKIM KOLOREM

**Druk DO-1- NIERUCHOMOŚCI NA KTÓRYCH ZAMIESZKUJĄ MIESZKAŃCY**

1. Dzień - Miesiąc - Rok																										
<b>DEKLARACJA O WYSOKOŚCI OPŁATY ZA GOSPODAROWANIE ODPADAMI KOMUNALNYMI</b>																										
<p><b>Podstawa prawna:</b> Ustawa z 13 września 1996 r. o utrzymaniu czystości i porządku w gminach (j. t. Dz. U. z 2019 r. poz. 2010 z późn. zm.).</p> <p><b>Składający:</b> Właściciel nieruchomości, w rozumieniu ustawy o utrzymaniu czystości i porządku w gminach<sup>123</sup>.</p> <p><b>Termin składania:</b> w terminie 14 dni od dnia zamieszkania na danej nieruchomości pierwszego mieszkańca oraz w przypadku zmiany danych będących podstawą ustalenia wysokości należnej opłaty za gospodarowanie odpadami komunalnymi w terminie do 10 dnia miesiąca następującego po miesiącu, w którym nastąpiła zmiana.</p>																										
<b>DZIAŁ A - DANE OGÓLNE</b>																										
<b>A.1. MIEJSCE SKŁADANIA DEKLARACJI</b>																										
<p><b>Wójt Gminy Elbląg, ul. Browarna 85 82-300 Elbląg</b></p>																										
<b>A.2. OBOWIĄZEK ZŁOŻENIA DEKLARACJI</b>																										
<p><i>zaznaczyć właściwą kratkę</i></p> <p><input type="checkbox"/> złożenie deklaracji - data złożenia deklaracji (<i>pierwszej</i>)</p> <p><input type="checkbox"/> zmiana deklaracji - data zmiany</p> <p><input type="checkbox"/> korekta deklaracji - data zmiany</p> <p><input type="checkbox"/> zmiana danych niebędących podstawą ustalenia wysokości opłaty - data zmiany</p> <p><input type="checkbox"/> wygaśnięcie zobowiązania do uiszczania opłaty za gospodarowanie odpadami komunalnymi<sup>4</sup> - data zmiany</p>	<table border="1"> <tr><td> </td><td> </td><td> </td><td> </td><td> </td></tr> <tr><td> </td><td> </td><td> </td><td> </td><td> </td></tr> <tr><td> </td><td> </td><td> </td><td> </td><td> </td></tr> <tr><td> </td><td> </td><td> </td><td> </td><td> </td></tr> <tr><td> </td><td> </td><td> </td><td> </td><td> </td></tr> </table>																									
Przyczyna zmiany / korekty (pozycja nieobowiązkowa)																										
<b>A.3. PODMIOT ZOBOWIĄZANY DO ZŁOŻENIA DEKLARACJI</b>																										
Rodzaj podmiotu (zaznaczyć właściwy kwadrat)																										
<input type="checkbox"/> Właściciel nieruchomości	<input type="checkbox"/> Użytkownik wieczysty																									
<input type="checkbox"/> Współwłaściciel	<input type="checkbox"/> Zarządca nieruchomości wspólnej																									
<input type="checkbox"/> Najemca, dzierżawca	<input type="checkbox"/> Inny podmiot władający nieruchomością																									

<sup>1</sup> **Właściciel nieruchomości** – rozumie się przez to także współwłaściciele, użytkowników wieczystych oraz jednostki organizacyjne i osoby posiadające nieruchomości w zarządzie lub użytkowaniu, a także inne podmioty władające nieruchomością.

<sup>2</sup> Jeżeli nieruchomość jest zabudowana budynkiem wielolokalowym, w którym ustanowiono odrębną własność lokalu, obowiązki właściciela nieruchomości wspólnej oraz właściciela lokalu obciążają wspólnotę mieszkaniową albo spółdzielnię mieszkaniową.

<sup>3</sup> Jeżeli obowiązki wskazane w ustawie mogą jednocześnie dotyczyć kilku podmiotów spośród wskazanych w ust. 1, obowiązany do ich wykonania jest podmiot lub podmioty faktycznie władające nieruchomością. W takim przypadku podmioty, mogą w drodze umowy zawartej w formie pisemnej, wskazać podmiot obowiązany do wykonania obowiązków wynikających z ustawy.

<sup>4</sup> W przypadku wygaśnięcia zobowiązania do uiszczania opłaty za gospodarowanie odpadami komunalnymi wypełniane są jedynie pola działu A

<b>A.4 DANE IDENTYFIKACYJNE</b>	
<b>A.4.1. Osoba fizyczna (osoba składająca deklarację)</b>	
Nazwisko i Imię	
PESEL	
Imiona rodziców	
Kod pocztowy , poczta / miejscowość	
Ulica	
Nr domu/ Nr lokalu	
Nr telefonu	
Adres poczty elektronicznej	
<b>A.4.2. Osoba fizyczna (współmałżonek, współwłaściciel), – jeżeli jest więcej współwłaścicieli należy wypełnić załącznik do deklaracji</b>	
Nazwisko i Imię	
PESEL	
Imiona rodziców	
Kod pocztowy i miejscowość	
Ulica	
Nr domu/ Nr lokalu	
Nr telefonu	
Adres poczty elektronicznej	
<b>A.4.3. Pozostałe podmioty</b>	
Nazwa podmiotu	
NIP <sup>5</sup>	
Kod pocztowy i miejscowość	
Ulica	32.
Nr domu/ Nr lokalu	
Nr telefonu	

Adres poczty elektronicznej		
Sposób reprezentacji i osoby upoważnione do reprezentacji		
<b>A.5. ADRES NIERUCHOMOŚCI, – na której powstają odpady komunalne</b>		
Miejscowość		
Ulica		
Nr domu/ Nr lokalu		
<b>A.5.1. ADRES DO KORESPONDENCJI, – jeśli jest inny, niż adres nieruchomości z A.4.</b>		
Nazwisko i Imię		
Kraj		
Kod pocztowy i Miejscowość		
Ulica		
Nr domu/ Nr lokalu		
<b>DZIAŁ B - DANE DOTYCZĄCE GOSPODAROWANIA ODPADAMI</b>		
<b>B.1. POSIADANIE KOMPOSTOWNIKA I KOMPOSTOWANIE BIOODPADÓW (dotyczy tylko budynków mieszkalnych jednorodzinnych i zabudowy zagrodowej jednorodzinnej)</b>		
<input type="checkbox"/> Oświadczam, że jestem właścicielem <b>budynku mieszkalnego jednorodzinnego / zabudowy zagrodowej jednorodzinnej*</b> , posiadam kompostownik przydomowy zgodny z wymaganiami opisanymi w Regulaminie utrzymania i czystości na terenie gminy Elblągi kompostuję w nim bioodpady. W związku z tym jestem uprawniony/a do zwolnienia w części z opłaty za gospodarowanie odpadami komunalnymi.		
<b>B.2. POSIADANIE KARTY DUŻEJ RODZINY</b>		
<input type="checkbox"/> Oświadczam, że nieruchomość ZAMIESZKUJE rodzina wielodzietna, której członkowie posiadają KARTĘ DUŻEJ RODZINY, w rozumieniu ustawy z dnia 5 grudnia 2014 r. o Karcie Dużej Rodziny, W związku z tym jestem uprawniony/a do zwolnienia w części z opłaty za gospodarowanie odpadami komunalnymi <b>w odniesieniu do osób posiadających KARTĘ DUŻEJ RODZINY.</b>		

<b>DZIAŁ C - OBLICZENIE OPŁATY ZA ODBIÓR I ZAGOSPODAROWANIE ODPADÓW KOMUNALNYCH</b>			
	<b>LICZBA OSÓB ZAMIESZKUJĄCYCH NIERUCHOMOŚĆ</b>	<b>STAWKA OPŁATY (WPISAĆ WG. OBOWIĄZUJĄCEJ UCHWAŁY)</b>	<b>WYSOKOŚĆ OPŁATY</b>
<b>Opłata za gospodarowanie odpadami komunalnymi</b>	1 _____	2 _____	3 _____ (pozycja 1 x 2)
<b>Częściowe zwolnienie z tytułu kompostowania bioodpadów</b> (można zastosować, gdy w dziale B1 złożono oświadczenie o kompostowaniu przydomowym)	4 liczba osób korzystających ze zwolnienia _____	5 wysokość zwolnienia _____(10%)	6 _____ (pozycja 1 x 2)

<b>Częściowe zwolnienie z tytułu posiadania karty dużej rodziny</b> (można zastosować, gdy w dziale B2 złożono oświadczenie o kompostowaniu przydomowym)	7 liczba osób korzystających ze zwolnienia _____	8 wysokość zwolnienia _____ (10%)	9 _____ (pozycja 1 x 2)
	<b>Wysokość opłaty po uwzględnieniu zwolnień</b>		
			5 _____ (pozycja 3 minus pozycja 6 i 9)

## DZIAŁ D - OŚWIADCZENIE I PODPIS SKŁADAJĄCEGO DEKLARACJĘ

Oświadczam, że podane przeze mnie dane są zgodne z prawdą pod rygorem utraty uprawnień do zwolnień.

Data: \_\_\_\_\_

Czytelny podpis właściciela: \_\_\_\_\_ współwłaściciela  
\_\_\_\_\_

Osoby/osób reprezentujących podmiot/y  
\_\_\_\_\_

(z podaniem imienia i nazwiska; pieczętka osoby upoważnionej)

### POUCZENIE

**W przypadku nie wpłacenia w określonych terminach kwoty opłaty albo wpłacenia jej w niepełnej wysokości, niniejsza deklaracja stanowi podstawę do wystawienia tytułu wykonawczego, zgodnie z przepisami ustawy z 17 czerwca 1966 r. o postępowaniu egzekucyjnym w administracji (t.j. Dz. U. z 2019 r. poz. 1438, 1501, 1553, 1579, 1655, 1798, 1901, 2070 oraz z 2020 r. poz. 288.)**

### OBJAŚNIENIA

- OBOWIĄZEK ZŁOŻENIA NINIEJSZEJ DEKLARACJI** spoczywa na właścicielu nieruchomości – przez właściciela nieruchomości należy rozumieć także współwłaścicieli, użytkowników wieczystych oraz jednostki organizacyjne i osoby posiadające nieruchomości w zarządzie lub użytkowaniu, a także inne podmioty władające nieruchomością (art.2 ust.1 pkt 4 Ustawy). Faktycznie władającym nieruchomością lub jej częścią może być również np. najemca, posiadacz w rozumieniu kodeksu cywilnego. W sytuacji, gdy zachodzą okoliczności uniemożliwiające złożenie deklaracji przez wszystkich właścicieli nieruchomości, deklarację może złożyć jeden z właścicieli nieruchomości po przedłożeniu pełnomocnictwa do tej czynności podpisanego przez pozostałych właścicieli.
- PEŁNOMOCNICTWO** – w przypadku składania deklaracji przez pełnomocnika – należy dołączyć pełnomocnictwo na piśmie i złożyć z deklaracją w oryginale lub formie uwierzytelnionego odpisu wraz z uiszczoną opłatą skarbową (17 zł)
- PIERWSZĄ DEKLARACJĘ** należy złożyć w terminie 14 dni od powstania obowiązku jej złożenia tj. zamieszkania na nieruchomości pierwszego mieszkańca.
- ZMIANĘ DEKLARACJI** należy złożyć w przypadku zmiany danych będących podstawą ustalenia wysokości należnej opłaty za gospodarowanie odpadami komunalnymi w terminie do 10 dnia miesiąca następującego po miesiącu, w którym nastąpiła zmiana. Opłatę za gospodarowanie odpadami komunalnymi w zmienionej wysokości uiszcza się za miesiąc, w którym nastąpiła zmiana.
- KOREKTĘ DEKLARACJI** - właściciel nieruchomości może złożyć (art. 81 Ordynacji podatkowej tj.: Dz.U. 2018r. poz. 800 z późn.zm.) w przypadku konieczności zmiany uprzednio złożonej deklaracji wynikającej z błędów rachunkowych lub oczywistych pomyłek. Korekty deklaracji należy dokonać na wzorze deklaracji obowiązującej w okresie, którego dotyczy korekta.
- ZAWIADOMIENIE O ZMIANIE WYSOKOŚCI OPŁATY** - W przypadku uchwalenia nowej stawki opłaty za gospodarowanie odpadami komunalnymi wójt zawiadamia właściciela nieruchomości o wysokości opłaty za gospodarowanie odpadami komunalnymi wyliczonej jako iloczyn nowej stawki opłaty i danych podanych w deklaracji. W takim przypadku

właściciel nieruchomości nie jest obowiązany do złożenia nowej deklaracji i uiszcza opłatę za gospodarowanie odpadami komunalnymi w wysokości podanej w zawiadomieniu.

7. **BRAK WNIESIENIA OPŁATY** - w przypadku gdy właściciel nieruchomości nie uiszcza opłaty za gospodarowanie odpadami komunalnymi w wysokości podanej w zawiadomieniu wójt wydaje decyzję określającą wysokość tej opłaty, stosując wysokość opłaty podaną w zawiadomieniu.

8. **OBOWIĄZEK PONOSZENIA OPŁATY** – obliczoną na podstawie niniejszej deklaracji opłatę za gospodarowanie odpadami komunalnymi należy wnieść z dołu, w terminie do 15 dnia kolejnego miesiąca kalendarzowego.

9. **BRAK DEKLARACJI** - w razie niezłożenia deklaracji o wysokości opłaty za gospodarowanie odpadami komunalnymi albo uzasadnionych wątpliwości co do danych zawartych w deklaracji wójt określa, w drodze decyzji, wysokość opłaty za gospodarowanie odpadami komunalnymi, biorąc pod uwagę dostępne dane właściwe dla wybranej przez radę gminy metody, a w przypadku ich braku uzasadnione szacunki. Opłata za gospodarowanie odpadami komunalnymi w wysokości określonej w decyzji, obowiązuje do końca miesiąca poprzedzającego miesiąc, w którym następuje zmiana danych niezbędnych do określenia wysokości tej opłaty. Po doręczeniu decyzji, złożenie deklaracji nie jest dopuszczalne, jeżeli nie następuje zmiana danych niezbędnych do określenia wysokości tej opłaty, w tym stawki opłaty. Właściciel nieruchomości wobec którego została wydana decyzja, w przypadku zmiany danych jest obowiązany do złożenia deklaracji, dotyczy to również przypadku zmiany stawki opłaty za gospodarowanie odpadami komunalnymi.

10. **OPŁATA PODWYŻSZONA** - w przypadku niedopełnienia przez właściciela nieruchomości obowiązku selektywnego zbierania odpadów komunalnych, podmiot odbierający odpady komunalne przyjmuje je jako niesegregowane (zmieszane) odpady komunalne i powiadamia o tym wójta oraz właściciela nieruchomości. Wójt na podstawie powiadomienia, wszczyna postępowanie w sprawie określenia wysokości opłaty za gospodarowanie odpadami komunalnymi. Wójt określa, w drodze decyzji, wysokość opłaty za gospodarowanie odpadami komunalnymi za miesiąc lub miesiące, w których nie dopełniono obowiązku selektywnego zbierania odpadów komunalnych, stosując wysokość stawki opłaty podwyższonej, której wysokość określa uchwała rady gminy.

11. **KOMPOSTOWANIE PRZYDOMOWE** - rada gminy, w drodze uchwały, zwalnia w części z opłaty za gospodarowanie odpadami komunalnymi właścicieli nieruchomości zabudowanych budynkami mieszkalnymi jednorodzinnymi kompostujących bioodpady stanowiące odpady komunalne w kompostowniku przydomowym, proporcjonalnie do zmniejszenia kosztów gospodarowania odpadami komunalnymi z gospodarstw domowych. W razie stwierdzenia, że właściciel nieruchomości, który złożył informację że posiada kompostownik i kompostuje bioodpady, a :

1) nie posiada kompostownika przydomowego lub

2) nie kompostuje bioodpadów stanowiących odpady komunalne w kompostowniku przydomowym, lub

3) uniemożliwia wójtowi lub upoważnionej przez niego osobie dokonanie oględzin nieruchomości, w celu weryfikacji zgodności informacji z deklaracji ze stanem faktycznym

–wójt stwierdza, w drodze decyzji, utratę prawa do zwolnienia z tytułu kompostowania bioodpadów. Utrata prawa do zwolnienia, następuje od pierwszego dnia miesiąca, w którym stwierdzono wystąpienie, co najmniej jednej z przesłanek, o których mowa w pkt 1–3 powyżej.

Ponowne skorzystanie ze zwolnienia, może nastąpić nie wcześniej niż po upływie 6 miesięcy od dnia, w którym decyzja o utracie prawa do tego zwolnienia stała się ostateczna, i wymaga złożenia nowej deklaracji o wysokości opłaty za gospodarowanie odpadami komunalnymi.

12. **DEKLARACJĘ MOŻNA ZŁOŻYĆ** osobiście, za pośrednictwem poczty lub za pomocą środków komunikacji elektronicznej.

Deklaracje elektroniczne przesyłane są z wykorzystaniem Elektronicznej Platformy Usług Administracji Publicznej,

zwanej dalej ePUAP, w następujących formatach elektronicznych: doc, txt, gif, jpg, pdf, zip) deklaracje opatrywane są:

a) bezpiecznym podpisem elektronicznym weryfikowanym za pomocą ważnego kwalifikowanego certyfikatu w

rozumieniu przepisów ustawy z dnia 18 września 2001r. o podpisie elektronicznym lub b) Profilem Zaufanym ePUAP w

rozumieniu art.20a i 20b ustawy z dnia 17 lutego 2005r. o informatyzacji działalności podmiotów realizujących zadania publiczne. Odnośnik do usługi elektronicznego składania deklaracji udostępniony jest na stronach internetowych

Urzędu Gminy Elbląg oraz w Biuletynie Informacji Publicznej.

## RODO

Zgodnie z art. 13 Rozporządzenia Parlamentu Europejskiego i Rady (UE) 2016/679 z dnia 27 kwietnia 2016 roku w sprawie ochrony osób fizycznych w związku z przetwarzaniem danych osobowych i w sprawie swobodnego przepływu takich danych oraz uchylenia dyrektywy 95/46/WE (ogólne rozporządzenie o ochronie danych), zwane dalej RODO, informujemy, że:

### 1. Administrator Danych Osobowych

Administratorem Pani/Pana danych osobowych jest Gmina Elbląg, z siedzibą w Elblągu ul. Browarna 85.

### 2. Inspektor Ochrony Danych

Jeśli ma Pani/Pan pytania dotyczące sposobu i zakresu przetwarzania Pani/Pana danych osobowych w zakresie działania

Administradora, a także przysługujących Pani/Panu uprawnień, może się Pani/Pan skontaktować się z naszym Inspektorem Ochrony Danych za pomocą adresu e – mail: [iod@gminaelblag.pl](mailto:iod@gminaelblag.pl)

### **3. Cel i podstawa prawna przetwarzania**

Urząd przetwarza dane osobowe w celach:

- 1) przetwarzanie jest niezbędne do wypełnienia obowiązku prawnego ciążącego na administratorze,
- 2) przetwarzanie jest niezbędne do wykonania zadania realizowanego w interesie publicznym lub w ramach sprawowania władzy publicznej powierzonej administratorowi,

### **4. Odbiorcy danych**

W toku załatwiania Pani/Pana sprawy dane osobowe mogą być przekazane innym podmiotom. Odbiorcami danych mogą być podmioty upoważnione do odbioru danych osobowych na podstawie odpowiednich przepisów prawa oraz podmioty, które przetwarzają dane osobowe w imieniu Administratora, na podstawie zawartej z nim umowy powierzenia przetwarzania danych osobowych.

### **5. Informacja o przekazaniu danych do państw trzecich**

Dane osobowe nie będą przekazywane do państw trzecich.

### **6. Prawa osób, których dane są przetwarzane**

Ma Pani/Pan prawo, w zakresie danych osobowych Pani/Pana dotyczących do:

- 1) dostępu do danych osobowych,
- 2) sprostowania danych osobowych np. gdy są nieaktualnie lub nieprawdziwe,
- 3) prawo wniesienia sprzeciwu wobec przetwarzania danych
- 4) prawo ograniczenia przetwarzania danych
- 5) w przypadku powzięcia informacji o niezgodnym z prawem przetwarzaniu Pani/Pana danych osobowych, przysługuje Pani/Panu prawo wniesienia skargi do organu nadzorczego, którym jest Prezes Urzędu Ochrony Danych Osobowych z siedzibą w Warszawie.

### **7. Profilowanie**

Ponadto informujemy, że Administrator nie przetwarza danych osobowych w trybie zautomatyzowanym oraz że dane nie są profilowane.

### **8. Okres przechowywania danych.**

Pani/Pana dane osobowe będą przetwarzane do chwili realizacji zadania oraz przez okres 10 lat po jego zakończeniu, a następnie usunięte.

9. Podanie danych osobowych jest wymogiem prawnym, a ich niepodanie spowoduje konieczność ich uzyskania przez administratora z urzędu.

**Załącznik do DEKLARACJI - WSPÓŁWŁAŚCICIELE**

<b>WSPÓŁWŁAŚCICIEL 1</b>		
Nazwisko i Imię/Nazwa podmiotu		
PESEL/NIP		
Imiona rodziców (osoby fizyczne)		
Kod pocztowy i miejscowość		
Ulica		
Nr domu/ Nr lokalu		
Nr telefonu		
Adres poczty elektronicznej		
Sposób reprezentacji i osoby upoważnione do reprezentacji (podmioty)		

<b>WSPÓŁWŁAŚCICIEL 2</b>		
Nazwisko i Imię/Nazwa podmiotu		
PESEL/NIP		
Imiona rodziców (osoby fizyczne)		
Kod pocztowy i miejscowość		
Ulica		
Nr domu/ Nr lokalu		
Nr telefonu		
Adres poczty elektronicznej		
Sposób reprezentacji i osoby upoważnione do reprezentacji (podmioty)		



<b>WSPÓŁWŁAŚCICIEL 3</b>	
Nazwisko i Imię/Nazwa podmiotu	
PESEL/NIP	
Imiona rodziców (osoby fizyczne)	
Kod pocztowy i miejscowość	
Ulica	
Nr domu/ Nr lokalu	
Nr telefonu	
Adres poczty elektronicznej	
Sposób reprezentacji i osoby upoważnione do reprezentacji (podmioty)	

**W przypadku większej liczby współwłaścicieli należy wypełnić kolejne formularze**

### Deklaracja

Załącznik Nr 2 do Uchwały Nr XXI/165/2020 Rady Gminy Elbląg z dnia 9 lipca 2020r.

<?xml version="1.0" encoding="UTF-8"?>

<!DOCTYPE pdf2xml SYSTEM "pdf2xml.dtd">

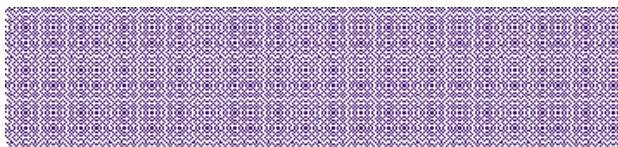
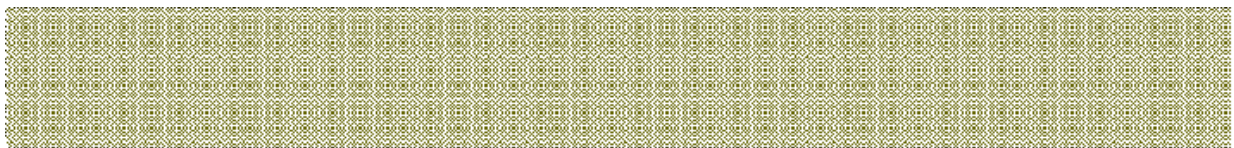
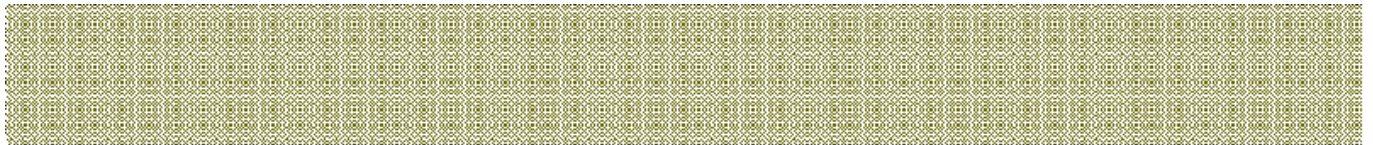

<pdf2xml producer="poppler" version="0.48.0">

<page number="1" position="absolute" top="0" left="0" height="1263" width="892">

<fontspec id="0" size="14" family="Times" color="#000000"/>

<fontspec id="1" size="12" family="Times" color="#000000"/>

<fontspec id="2" size="12" family="Times" color="#000000"/>

<fontspec id="3" size="14" family="Times" color="#000000"/>

<fontspec id="4" size="21" family="Times" color="#000000"/> <fontspec id="5" size="8" family="Times" color="#000000"/>

<fontspec id="6" size="15" family="Times" color="#000000"/>

<fontspec id="7" size="19" family="Times" color="#000000"/>

<fontspec id="8" size="15" family="Times" color="#000000"/>

<fontspec id="9" size="12" family="Times" color="#000000"/>

<fontspec id="10" size="7" family="Times" color="#000000"/>

<fontspec id="11" size="10" family="Times" color="#000000"/>

<fontspec id="12" size="11" family="Times" color="#000000"/>

<text top="1184" left="850" width="12" height="15" font="0">1 </text>

<text top="1204" left="54" width="4" height="15" font="0"> </text>

<text top="30" left="54" width="597" height="14" font="1"><b>Załącznik Nr 1 do Uchwały Nr

XXI/165/2020 Rady Gminy Elbląg z dnia 9 lipca 2020r. </b></text> <text top="49" left="49" width="3" height="13" font="2"> </text>

<text top="67" left="49" width="812" height="13" font="2">POLA JASNE WYPEŁNIA WŁAŚCICIEL  
NIERUCHOMOŚCI KOMPUTEROWO LUB RĘCZNIE, DUŻYMI, DRUKOWANYMI LITERAMI,  
CZARNYM </text>

<text top="85" left="49" width="163" height="13" font="2">LUB NIEBIESKIM KOLOREM</text>

<text top="84" left="211" width="4" height="15" font="0"> </text>

<text top="104" left="49" width="4" height="15" font="3"><b> </b></text>

<text top="124" left="49" width="491" height="15" font="3"><b>Druk DO-1- NIERUCHOMOŚCI NA  
KTÓRYCH ZAMIESZKUJĄ MIESZKAŃCY </b> </text>

<text top="155" left="123" width="158" height="15" font="0">1. Dzień - Miesiąc - Rok </text>

<text top="145" left="620" width="4" height="15" font="0"> </text>

<text top="165" left="620" width="4" height="15" font="0"> </text>

<text top="188" left="107" width="717" height="22" font="4"><b>DEKLARACJA O WYSOKOŚCI  
OPŁATY ZA GOSPODAROWANIE ODPADAMI </b></text>

<text top="217" left="382" width="172" height="22" font="4"><b>KOMUNALNYMI </b></text>

<text top="255" left="49" width="832" height="15" font="3"><b>Podstawa prawna:</b> Ustawa z 13  
września 1996 r. o utrzymaniu czystości i porządku w gminach (j. t. Dz. U. z 2019 r. poz.

2010 </text>

<text top="275" left="49" width="87" height="15" font="0">z późn. zm.). </text>

<text top="295" left="49" width="703" height="15" font="3"><b>Składający:</b> Właściciel  
nieruchomości, w rozumieniu ustawy o utrzymaniu czystości i porządku w gminach</text>

<text top="292" left="752" width="16" height="9" font="5">123</text>

<text top="295" left="768" width="8" height="15" font="0">. </text>

<text top="316" left="49" width="128" height="15" font="3"><b>Termin składania</b>: </text> <text  
top="316" left="180" width="704" height="15" font="6">w terminie 14 dni od dnia zamieszkania na danej  
nie-ruchomości pierwszego mieszkańca oraz </text>

<text top="337" left="49" width="832" height="15" font="6">w przypadku zmiany danych będących  
podstawą ustalenia wysokości należnej opłaty za gospodarowanie odpadami </text>

<text top="358" left="49" width="252" height="15" font="6"><b>komunalnymi w terminie do 10 dnia</b></text>

<text top="358" left="301" width="4" height="15" font="0"> </text>

<text top="358" left="305" width="453" height="15" font="6"><b>miesiąca następującego po miesiącu,  
w którym nastąpiła zmiana.</text>

<text top="358" left="758" width="4" height="15" font="0"> </text>

<text top="390" left="49" width="217" height="19" font="7"><b>DZIAŁ A - DANE OGÓLNE </b></text>

<text top="425" left="49" width="261" height="15" font="3"><b>A.1. MIEJSCE SKŁADANIA  
DEKLARACJI </b></text>

<text top="448" left="391" width="146" height="16" font="8"><b>Wójt Gminy Elbląg, </b></text>

<text top="470" left="403" width="123" height="16" font="8"><b>ul. Browarna 85 </b></text>

<text top="492" left="413" width="100" height="16" font="8"><b>82-300 Elbląg</b></text>

<text top="493" left="512" width="4" height="15" font="3"><b> </b></text>

<text top="514" left="49" width="278" height="15" font="3"><b>A.2. OBOWIĄZEK ZŁOŻENIA  
DEKLARACJI </b></text>

<text top="540" left="51" width="164" height="13" font="9"><i>zaznaczyć właściwą kratkę</b>  
</b></text>

top="558" left="51" width="355" height="16" font="2">q złożenie deklaracji - data  
złożenia deklaracji (<i>pierwszej</i>) </text>

<text top="576" left="51" width="220" height="16" font="2">q zmiana deklaracji - data zmiany </text>

<text top="597" left="51" width="222" height="16" font="2">q korekta deklaracji - data zmiany </text>

<text top="618" left="51" width="502" height="16" font="2">q zmiana danych niebędących podstawą  
ustalenia wysokości opłaty - data zmiany </text>

<text top="644" left="51" width="571" height="16" font="2">q wygaśnięcie zobowiązania do uiszczania  
opłaty za gospodarowanie odpadami komunalnymi</text> <text top="640" left="622" width="5" height="9"  
font="10">4</text>

<text top="644" left="627" width="7" height="13" font="2"> </text>

<text top="667" left="51" width="85" height="13" font="2">- data zmiany<b> </b></text>

<text top="695" left="51" width="172" height="13" font="2"><u>Przyczyna zmiany / korekty</u> (</text>

<text top="697" left="223" width="120" height="11" font="11"><u>pozycja nieobowiązkowa</u></text>

<text top="695" left="343" width="5" height="13" font="2">)</text>

<text top="696" left="347" width="3" height="12" font="12"> </text>

<text top="717" left="51" width="3" height="12" font="12"> </text>

<text top="738" left="51" width="3" height="12" font="12"> </text>

<text top="759" left="51" width="3" height="12" font="12"> </text>

<text top="780" left="51" width="3" height="12" font="12"> </text>

<text top="798" left="37" width="4" height="15" font="0"> </text>

<text top="837" left="49" width="395" height="15" font="3"><b>A.3. PODMIOT ZOBOWIĄZANY DO  
ZŁOŻENIA DEKLARACJI</b></text>

<text top="858" left="49" width="289" height="13" font="2"><u>Rodzaj podmiotu (zaznaczyć właściwy  
kwadrat)</u> </text>

<text top="876" left="49" width="380" height="16" font="2">q Właściciel  
nieruchomości q Użytkownik wieczysty </text>

<text top="894" left="49" width="3" height="13" font="2"> </text>

<text top="912" left="49" width="450" height="16" font="2">q

Współwłaściciel q Zarządca nieruchomości wspólnej </text>

<text top="931" left="49" width="3" height="13" font="2"> </text> <text top="949" left="49" width="491"  
height="16" font="2">q Najemca,

dzierżawca q Inny podmiot władający nieruchomością </text>

<text top="948" left="539" width="4" height="15" font="0"> </text>

<text top="968" left="54" width="4" height="15" font="0"> </text>

<text top="999" left="54" width="220" height="15"

font="0"> </text>

<text top="1015" left="54" width="7" height="9" font="10">1 </text>

<text top="1019" left="62" width="800" height="14" font="1"><b>Właściciel nieruchomości</b> – rozumie  
się przez to także współwłaściciele, użytkowników wieczystych oraz jednostki organizacyjne i </text>

<text top="1037" left="54" width="693" height="13" font="2">osoby posiadające nieruchomości w zarządzie lub użytkowaniu, a także inne podmioty władające nieruchomością.</text>

<text top="1033" left="747" width="2" height="9" font="10"> </text>

<text top="1052" left="54" width="5" height="9" font="10">2</text>

<text top="1055" left="59" width="803" height="13" font="2"> Jeżeli nieruchomość jest zabudowana budynkiem wielolokalowym, w którym ustanowiono odrębną własność lokalu, obowiązki </text>

<text top="1074" left="54" width="773" height="13" font="2">właściciela nieruchomości wspólnej oraz właściciela lokalu obciążają wspólnotę mieszkaniową albo spółdzielnię mieszkaniową. </text>

<text top="1088" left="54" width="5" height="9" font="10">3</text>

<text top="1092" left="59" width="792" height="13" font="2"> Jeżeli obowiązki wskazane w ustawie mogą jednocześnie dotyczyć kilku podmiotów spośród wskazanych w ust. 1, obowiązany do </text>

<text top="1110" left="54" width="774" height="13" font="2">ich wykonania jest podmiot lub podmioty faktycznie władające nieruchomością. W takim przypadku podmioty, mogą w drodze </text>

<text top="1129" left="54" width="723" height="13" font="2">umowy zawartej w formie pisemnej, wskazać podmiot obowiązany do wykonania obowiązków wynikających z ustawy. </text>

<text top="1143" left="54" width="7" height="9" font="10">4 </text>

<text top="1147" left="61" width="783" height="13" font="2">W przypadku wygaśnięcia zobowiązania do uiszczania opłaty za gospodarowanie odpadami komunalnymi wypełniane są jedynie </text>

<text top="1165" left="54" width="81" height="13" font="2">poła działu A </text> </page>

<page number="2" position="absolute" top="0" left="0" height="1263" width="892">

<text top="1184" left="850" width="12" height="15" font="0">2 </text>

top="1204" left="54" width="4" height="15" font="0"> </text>

<text top="63" left="49" width="199" height="15" font="3"><b>A.4 DANE IDENTYFIKACYJNE</b></text>

<text top="86" left="49" width="353" height="15" font="3"><b>A.4.1. Osoba fizyczna (osoba składająca deklarację)</b> </text>

<text top="107" left="49" width="107" height="15" font="0">Nazwisko i Imię </text>

<text top="107" left="370" width="3" height="11" font="11"> </text>

<text top="149" left="49" width="43" height="15" font="0">PESEL </text>

<text top="148" left="370" width="3" height="11" font="11"> </text>

<text top="190" left="49" width="114" height="15" font="0">Imiona rodziców </text>

<text top="189" left="370" width="3" height="11" font="11"> </text>

<text top="231" left="49" width="256" height="15" font="0">Kod pocztowy , poczta / miejscowość </text>

<text top="230" left="370" width="3" height="11" font="11"> </text>

<text top="230" left="601" width="3" height="11" font="11"> </text>

<text top="272" left="49" width="37" height="15" font="0">Ulica </text>

<text top="271" left="370" width="3" height="11" font="11"> </text>

<text top="313" left="49" width="134" height="15" font="0">Nr domu/ Nr lokalu </text>

<text top="312" left="370" width="3" height="11" font="11"> </text>

<text top="312" left="601" width="3" height="11" font="11"> </text>

<text top="354" left="49" width="80" height="15" font="0">Nr telefonu </text>

<text top="353" left="370" width="3" height="11" font="11"> </text>

<text top="395" left="49" width="191" height="15" font="0">Adres poczty elektronicznej </text>  
<text top="394" left="370" width="3" height="11" font="11"> </text>  
<text top="435" left="49" width="796" height="15" font="3"><b>A.4.2. Osoba fizyczna  
(współmałżonek, współwłaściciel)</b>, – jeżeli jest więcej współwłaścicieli należy wypełnić załącznik  
</text>  
<text top="456" left="49" width="93" height="15" font="0">do deklaracji<b> </b> </text>  
<text top="477" left="49" width="107" height="15" font="0">Nazwisko i Imię </text>  
<text top="476" left="370" width="3" height="11" font="11"> </text>  
<text top="518" left="49" width="43" height="15" font="0">PESEL </text>  
<text top="517" left="370" width="3" height="11" font="11"> </text>  
<text top="559" left="49" width="114" height="15" font="0">Imiona rodziców </text>  
<text top="558" left="370" width="3" height="11" font="11"> </text>  
<text top="600" left="49" width="197" height="15" font="0">Kod pocztowy i miejscowość </text>  
<text top="599" left="370" width="3" height="11" font="11"> </text>  
<text top="599" left="611" width="3" height="11" font="11"> </text>  
<text top="641" left="49" width="37" height="15" font="0">Ulica </text>  
<text top="640" left="370" width="3" height="11" font="11"> </text>  
<text top="682" left="49" width="134" height="15" font="0">Nr domu/ Nr lokalu </text>  
<text top="681" left="370" width="3" height="11" font="11"> </text>  
<text top="681" left="611" width="3" height="11" font="11"> </text>  
<text top="723" left="49" width="80" height="15" font="0">Nr telefonu </text>  
<text top="722" left="370" width="3" height="11" font="11"> </text>  
<text top="764" left="49" width="191" height="15" font="0">Adres poczty elektronicznej </text>  
<text top="763" left="370" width="3" height="11" font="11"> </text>  
<text top="805" left="49" width="183" height="15" font="3"><b>A.4.3. Pozostałe podmioty</b> </text>  
<text top="828" left="49" width="118" height="15" font="0">Nazwa podmiotu </text>  
<text top="827" left="370" width="3" height="11" font="11"> </text>  
<text top="869" left="49" width="23" height="15" font="0">NIP</text>  
<text top="866" left="72" width="5" height="9" font="5">5</text>  
<text top="869" left="77" width="4" height="15" font="0"> </text>  
<text top="868" left="370" width="3" height="11" font="11"> </text>  
<text top="910" left="49" width="205" height="15" font="0">Kod pocztowy i miejscowość </text>  
<text top="909" left="370" width="3" height="11" font="11"> </text>  
<text top="951" left="49" width="37" height="15" font="0">Ulica </text>  
<text top="950" left="370" width="18" height="11" font="11">32. </text>  
<text top="992" left="49" width="134" height="15" font="0">Nr domu/ Nr lokalu </text>  
<text top="991" left="370" width="3" height="11" font="11"> </text>  
<text top="991" left="592" width="3" height="11" font="11"> </text>  
<text top="1033" left="49" width="80" height="15" font="0">Nr telefonu </text>

<text top="1032" left="370" width="3" height="11" font="11"> </text>

<text top="1074" left="49" width="187" height="15" font="0">Adres poczty elektronicznej </text>

<text top="1073" left="370" width="3" height="11" font="11"> </text>

top="1115" left="49" width="309" height="15" font="0">Sposób reprezentacji i osoby  
upoważnione do </text>

<text top="1135" left="49" width="91" height="15" font="0">reprezentacji </text> <text top="1114"  
left="370" width="3" height="11" font="11"> </text> </page>

<page number="3" position="absolute" top="0" left="0" height="1263" width="892">

<fontspec id="13" size="10" family="Times" color="#000000"/>

<fontspec id="14" size="10" family="Times" color="#d9d9d9"/>

<fontspec id="15" size="19" family="Times" color="#000000"/>

<fontspec id="16" size="28" family="Times" color="#000000"/>

<fontspec id="17" size="37" family="Times" color="#000000"/>

<text top="1184" left="850" width="12" height="15" font="0">3 </text>

<text top="1204" left="54" width="4" height="15" font="0"> </text>

<text top="655" left="54" width="4" height="15" font="0"> </text>

<text top="678" left="54" width="4" height="15" font="0"> </text>

<text top="701" left="54" width="4" height="15" font="0"> </text>

<text top="724" left="54" width="4" height="15" font="0"> </text>

<text top="764" left="54" width="676" height="19" font="7"><b>DZIAŁ C - OBLICZENIE OPŁATY ZA  
ODBIÓR I ZAGOSPODAROWANIE ODPADÓW </b></text>

<text top="790" left="54" width="146" height="19" font="7"><b>KOMUNALNYCH </b></text>

<text top="814" left="343" width="166" height="11" font="13"><b>LICZBA OSÓB  
ZAMIESZKUJĄCYCH </b></text>

<text top="829" left="382" width="89" height="11" font="13"><b>NIERUCHOMOŚĆ </b></text> <text  
top="814" left="517" width="156" height="11" font="13"><b>STAWKA OPŁATY (WPISAĆ WG.

</b></text>

<text top="829" left="517" width="144" height="11" font="13"><b>OBOWIĄZUJĄCEJ UCHWAŁY)  
</b></text>

<text top="814" left="724" width="103" height="11" font="13"><b>WYSOKOŚĆ OPŁATY </b></text>

<text top="829" left="773" width="3" height="11" font="13"><b> </b></text>

<text top="834" left="54" width="258" height="15" font="3"><b>Opłata za gospodarowanie odpadami  
</b></text>

<text top="854" left="54" width="97" height="15" font="3"><b>komunalnymi </b></text>

<text top="844" left="343" width="9" height="11" font="11">1 </text>

<text top="859" left="394" width="62" height="11" font="13"><b>\_\_\_\_\_ </b></text>

<text top="844" left="517" width="9" height="11" font="11">2 </text>

<text top="859" left="569" width="62" height="11" font="11">\_\_\_\_\_ </text>

<text top="844" left="691" width="9" height="11" font="11">3 </text>

<text top="859" left="740" width="68" height="11" font="11">\_\_\_\_\_ </text>

<text top="873" left="738" width="71" height="11" font="11">(pozycja 1 x 2) </text>

<text top="894" left="54" width="207" height="15" font="3"><b>Częściowe zwolnienie z tytułu</b></text>

<text top="914" left="54" width="203" height="15" font="3"><b>kompostowania bioodpadów</b></text>

<text top="917" left="257" width="39" height="11" font="11">(można </text>

<text top="933" left="54" width="249" height="11" font="11">zastosować, gdy w dziale B1 złożono oświadczenie </text>

<text top="948" left="54" width="166" height="11" font="11">o kompostowaniu przydomowym</text>

<text top="948" left="220" width="3" height="11" font="14"><b> </b></text>

<text top="893" left="343" width="12" height="11" font="11">4 </text>

<text top="908" left="343" width="142" height="11" font="11">liczba osób korzystających ze </text>

<text top="922" left="343" width="57" height="11" font="11">zwolnienia </text>

<text top="937" left="394" width="62" height="11" font="13"><b> \_\_\_\_\_ </b></text>

<text top="893" left="517" width="12" height="11" font="11">5 </text>

<text top="908" left="517" width="103" height="11" font="11">wysokość zwolnienia </text>

<text top="922" left="598" width="3" height="11" font="11"> </text>

<text top="937" left="552" width="96" height="11" font="11"> \_\_\_\_\_ (10%) </text>

<text top="893" left="691" width="9" height="11" font="11">6 </text>

<text top="908" left="773" width="3" height="11" font="11"> </text>

<text top="922" left="740" width="68" height="11" font="11"> \_\_\_\_\_ </text>

<text top="937" left="738" width="71" height="11" font="11">(pozycja 1 x 2) </text>

<text top="964" left="54" width="207" height="15" font="3"><b>Częściowe zwolnienie z tytułu</b></text>

<text top="984" left="54" width="212" height="15" font="3"><b>posiadania karty dużej rodziny</b></text>

<text top="988" left="266" width="39" height="11" font="11">(można </text>

<text top="1004" left="54" width="249" height="11" font="11">zastosować, gdy w dziale B2 złożono oświadczenie </text>

top="1018" left="54" width="166" height="11" font="11">o kompostowaniu przydomowym) </text>

<text top="1018" left="220" width="3" height="11" font="14"><b> </b></text>

<text top="964" left="343" width="12" height="11" font="11">7 </text>

<text top="978" left="343" width="142" height="11" font="11">liczba osób korzystających ze </text>

<text top="993" left="343" width="55" height="11" font="11">zwolnienia </text>

<text top="1007" left="394" width="62" height="11" font="13"><b> \_\_\_\_\_ </b></text>

<text top="964" left="517" width="9" height="11" font="11">8 </text>

<text top="978" left="517" width="103" height="11" font="11">wysokość zwolnienia </text>

<text top="993" left="598" width="3" height="11" font="11"> </text>

<text top="1007" left="550" width="99" height="11" font="11"> \_\_\_\_\_ (10%) </text>

<text top="964" left="691" width="9" height="11" font="11">9 </text>



<text top="978" left="773" width="3" height="11" font="11"> </text>  
<text top="993" left="743" width="62" height="11" font="11"> \_\_\_\_\_ </text>  
<text top="1007" left="738" width="71" height="11" font="11">(pozycja 1 x 2) </text> <text top="1047" left="54" width="313" height="15" font="3"><b>Wysokość opłaty po uwzględnieniu zwolnień </b></text>  
<text top="1050" left="367" width="3" height="11" font="14"><b> </b></text>  
<text top="1034" left="691" width="9" height="11" font="11">5 </text>  
<text top="1048" left="740" width="68" height="11" font="11"> \_\_\_\_\_ </text>  
<text top="1063" left="699" width="149" height="11" font="11">(pozycja 3 minus pozycja 6 i 9)<b> </b></text>  
<text top="1080" left="54" width="8" height="15" font="0"> </text>  
<text top="1118" left="54" width="4" height="15" font="0"> </text>  
<text top="1156" left="54" width="4" height="15" font="0"> </text>  
<text top="32" left="49" width="486" height="15" font="3"><b>A.5. ADRES NIERUCHOMOŚCI, – na której powstają odpady komunalne </b></text>  
<text top="54" left="49" width="90" height="15" font="0">Miejscowość </text>  
<text top="53" left="611" width="3" height="11" font="11"> </text>  
<text top="88" left="49" width="37" height="15" font="0">Ulica </text>  
<text top="87" left="370" width="3" height="11" font="11"> </text>  
<text top="121" left="49" width="134" height="15" font="0">Nr domu/ Nr lokalu </text>  
<text top="120" left="370" width="3" height="11" font="11"> </text>  
<text top="120" left="611" width="3" height="11" font="11"> </text>  
<text top="155" left="49" width="566" height="15" font="3"><b>A.5.1. ADRES DO KORESPONDENCJI, – jeśli jest inny, niż adres nieruchomości z A.4. </b></text>  
<text top="184" left="49" width="114" height="15" font="0">Nazwisko i Imię </text>  
<text top="183" left="370" width="3" height="11" font="11"> </text>  
<text top="218" left="49" width="29" height="15" font="0">Kraj </text>  
<text top="217" left="370" width="3" height="11" font="11"> </text>  
<text top="251" left="49" width="194" height="15" font="0">Kod pocztowy i Miejscowość </text>  
<text top="250" left="370" width="3" height="11" font="11"> </text>  
<text top="285" left="49" width="37" height="15" font="0">Ulica </text>  
<text top="284" left="370" width="3" height="11" font="11"> </text>  
<text top="319" left="49" width="134" height="15" font="0">Nr domu/ Nr lokalu </text>  
<text top="318" left="370" width="3" height="11" font="11"> </text>  
<text top="318" left="632" width="3" height="11" font="11"> </text>  
<text top="353" left="49" width="530" height="19" font="7"><b>DZIAŁ B - DANE DOTYCZĄCE GOSPODAROWANIA ODPADAMI</b> </text>  
<text top="386" left="49" width="764" height="15" font="3"><b>B.1. POSIADANIE KOMPOSTOWNIKA  
I KOMPOSTOWANIE BIOODPADÓW (dotyczy tylko budynków mieszkalnych </b></text>  
<text top="406" left="49" width="394" height="15" font="3"><b>jednorodzinnych i zabudowy zagrodowej jednorodzinnej </b></text>

<text top="431" left="49" width="18" height="27" font="16">□</text>

<text top="424" left="67" width="9" height="35" font="17"> </text>

<text top="440" left="76" width="693" height="15" font="0">Oświadczam, że jestem właścicielem  
<b>budynku mieszkalnego jednorodzinnego / zabudowy zagrodowej </b></text> <text top="464" left="49"  
width="799" height="15" font="3"><b>jednorodzinnej\*, </b> posiadam kompostownik przydomowy  
zgodny z wymaganiami opisanymi w Regulaminie utrzymania </text> <text top="484" left="49"  
width="442" height="15" font="0">i czystości na terenie gminy Elblągi kompostuję w nim bioodpady.  
</text>

<text top="505" left="49" width="765" height="15" font="0">W związku z tym jestem uprawniony/a do  
zwolnienia w części z opłaty za gospodarowanie odpadami komunalnymi</text> <text top="505" left="813"  
width="8" height="15" font="6">. </text>

<text top="526" left="49" width="284" height="15" font="3"><b>B.2. POSIADANIE KARTY DUŻEJ  
RODZINY </b></text>

<text top="558" left="49" width="18" height="27" font="16">□</text>

<text top="552" left="67" width="9" height="35" font="17"> </text>

top="568" left="76" width="445" height="15" font="0">Oświadczam, że nieruchomość  
ZAMIESZKUJE rodzina wielodzietna,</text>

<text top="567" left="521" width="298" height="15" font="6"> której członkowie posiadają KARTĘ  
DUŻEJ </text>

<text top="592" left="49" width="63" height="15" font="6">RODZINY</text>

<text top="592" left="112" width="102" height="15" font="0">, w rozumieniu </text>

<text top="592" left="214" width="387" height="15" font="6">ustawy z dnia 5 grudnia 2014 r.

o Karcie Dużej Rodziny, </text>

<text top="613" left="49" width="765" height="15" font="0">W związku z tym jestem uprawniony/a do  
zwolnienia w części z opłaty za gospodarowanie odpadami komunalnymi</text>

<text top="612" left="813" width="8" height="15" font="6"> </text>

<text top="633" left="49" width="441" height="16" font="8"><b>w odniesieniu do osób posiadających  
KARTĘ DUŻEJ RODZINY</b>. </text>

</page>

<page number="4" position="absolute" top="0" left="0" height="1263" width="892">

<fontspec id="18" size="12" family="Helvetica" color="#000000"/>

<fontspec id="19" size="12" family="Helvetica" color="#000000"/>

<text top="1184" left="850" width="12" height="15" font="0">4 </text>

<text top="1204" left="54" width="4" height="15" font="0"> </text>

<text top="63" left="49" width="646" height="22" font="4"><b>DZIAŁ D - OŚWIADCZENIE  
I PODPIS

SKŁADAJĄCEGO DEKLARACJĘ </b></text>

<text top="90" left="49" width="4" height="15" font="0"> </text>

<text top="111" left="49" width="721" height="15" font="0">Oświadczam, że podane przeze mnie dane  
są zgodne z prawdą pod rygorem utraty uprawnień do zwolnień. </text> <text top="131" left="49"  
width="663" height="15" font="0">Data:

</text>

<text top="150" left="49" width="3" height="11" font="11"> </text>

<text top="166" left="49" width="4" height="15" font="0"> </text>

<text top="186" left="49" width="767" height="15" font="0">Czytelny podpis właściciela:

\_\_\_\_\_współwłaściciela \_\_\_\_\_ </text>

<text top="206" left="49" width="4" height="15" font="0"> </text>

<text top="226" left="49" width="4" height="15" font="0"> </text>

<text top="247" left="49" width="761" height="15" font="0">Osoby/osób reprezentujących podmiot/y  
</text>

<text top="266" left="277" width="350" height="12" font="12">(z podaniem imienia i nazwiska;  
pieczętka osoby upoważnionej) </text>

<text top="283" left="451" width="3" height="12" font="12"> </text>

<text top="300" left="415" width="74" height="14" font="1"><b>POUCZENIE </b></text> <text  
top="321" left="49" width="807" height="14" font="1"><b>W przypadku nie wpłacenia w określonych  
terminach kwoty opłaty albo wpłacenia jej w niepełnej wysokości, niniejsza deklaracja </b></text>

<text top="339" left="49" width="807" height="14" font="1"><b>stanowi podstawę do wystawienia  
tytułu wykonawczego, zgodnie z przepisami ustawy z 17 czerwca 1966 r. o postępowaniu </b></text>

<text top="358" left="49" width="782" height="14" font="1"><b>egzekucyjnym w administracji (t.j.  
Dz. U. z 2019 r. poz. 1438, 1501, 1553, 1579, 1655, 1798, 1901, 2070 oraz z 2020 r.

poz. 288.) </b></text>

<text top="378" left="409" width="90" height="14" font="1"><b>OBJAŚNIENIA </b></text>

<text top="401" left="49" width="11" height="13" font="2">1.</text>

<text top="401" left="60" width="4" height="14" font="18"> </text>

<text top="401" left="70" width="786" height="14" font="1"><b>OBOWIĄZEK ZŁOŻENIA  
NINIEJSZEJ DEKLARACJI </b> sposzczywa na właścicielu nieruchomości – przez właściciela  
nieruchomości </text>

<text top="419" left="70" width="786" height="13" font="2">należy rozumieć także współwłaścicieli,  
użytkowników wieczystych oraz jednostki organizacyjne i osoby posiadające </text>

<text top="437" left="70" width="786" height="13" font="2">nieruchomości w zarządzie lub  
użytkowaniu, a także inne podmioty władające nieruchomością (art.2 ust.1 pkt 4 Ustawy). </text>

<text top="456" left="70" width="786" height="13" font="2">Faktycznie władającym nieruchomością  
lub jej częścią może być również np. najemca, posiadacz w rozumieniu kodeksu </text>

<text top="474" left="70" width="786" height="13" font="2">cywilnego. W sytuacji, gdy zachodzą  
okoliczności uniemożliwiające złożenie deklaracji przez wszystkich właścicieli nieruchomości, </text>

<text top="493" left="70" width="786" height="13" font="2">deklarację może złożyć jeden z właścicieli  
nieruchomości po przedłożeniu pełnomocnictwa do tej czynności podpisanego przez </text>

<text top="511" left="70" width="143" height="13" font="2">pozostałych właścicieli. </text> top="534"  
left="49" width="11" height="13" font="2">2.</text>

<text top="534" left="60" width="4" height="14" font="18"> </text>

<text top="533" left="70" width="790" height="14" font="1"><b>PEŁNOMOCNICTWO</b> – w  
przypadku składania deklaracji przez pełnomocnika – należy dołączyć pełnomocnictwo na piśmie  
</text>

<text top="552" left="70" width="668" height="13" font="2">i złożyć z deklaracją w oryginale lub formie  
uwierzytelnionego odpisu wraz z uiszczoną opłatą skarbową (17 zł) </text>

<text top="575" left="49" width="11" height="13" font="2">3.</text>

<text top="575" left="60" width="4" height="14" font="18"> </text>

<text top="575" left="70" width="786" height="14" font="1"><b>PIERWSZĄ DEKLARACJĘ</b> należy złożyć w terminie 14 dni od powstania obowiązku jej złożenia tj. zamieszkania na nieruchomości </text>

<text top="593" left="70" width="152" height="13" font="2"><u>pierwszego mieszkańca.</u> </text>

<text top="616" left="49" width="11" height="13" font="2">4.</text>

<text top="616" left="60" width="4" height="14" font="18"> </text>

<text top="616" left="70" width="786" height="14" font="1"><b>ZMIANĘ DEKLARACJI </b>należy złożyć przypadku zmiany danych będących podstawą ustalenia wysokości należnej opłaty za </text>

<text top="634" left="70" width="786" height="13" font="2"><u>gospodarowanie odpadami komunalnymi w terminie do 10 dnia miesiąca następującego po miesiącu, w którym nastąpiła </u>

<text top="652" left="70" width="786" height="13" font="2"><u>zmiana. Opłatę za gospodarowanie odpadami komunalnymi w zmienionej wysokości uiszcza się za miesiąc, w którym nastąpiła </u>

<text top="671" left="70" width="51" height="13" font="2"><u>zmiana.</u> </text>

<text top="694" left="49" width="11" height="13" font="2">5.</text>

<text top="694" left="60" width="4" height="14" font="18"> </text>

<text top="693" left="70" width="786" height="14" font="1"><b>KOREKTĘ DEKLARACJI</b> - właściciel nieruchomości może złożyć <b></b>(art. 81 Ordynacji podatkowej tj.: Dz.U. 2018r.

poz. 800 z późn.zm.) </text>

<text top="712" left="70" width="786" height="13" font="2">w przypadku konieczności zmiany uprzednio złożonej deklaracji wynikającej z błędów rachunkowych lub oczywistych pomyłek.</u>

<text top="730" left="70" width="642" height="13" font="2"><u>Korekty deklaracji należy dokonać na wzorze deklaracji obowiązującej w okresie, którego dotyczy korekta.</u>

<text top="753" left="49" width="11" height="13" font="2">6.</text>

<text top="753" left="60" width="4" height="14" font="18"> </text>

<text top="753" left="70" width="786" height="14" font="1"><b>ZAWIADOMIENIE O ZMIANIE

**WYSOKOŚCI OPŁATY</b> - W przypadku uchwalenia nowej stawki opłaty za gospodarowanie odpadami </u>**

<text top="771" left="70" width="786" height="13" font="2"><u>komunalnymi wójt zawiadamia właściciela nieruchomości o wysokości opłaty za gospodarowanie odpadami komunalnymi </u>

<text top="790" left="70" width="786" height="13" font="2"><u>wyliczonej jako iloczyn nowej stawki opłaty i danych podanych w deklaracji. W takim przypadku właściciel nieruchomości nie jest </u>

<text top="808" left="70" width="790" height="13" font="2"><u>obowiązany do złożenia nowej deklaracji i uiszcza opłatę za gospodarowanie odpadami komunalnymi w wysokości podanej </u>

<text top="826" left="70" width="116" height="13" font="2">w zawiadomieniu.</u> </text>

<text top="849" left="49" width="11" height="13" font="2">7.</text>

<text top="849" left="60" width="4" height="14" font="18"> </text>

<text top="849" left="70" width="786" height="14" font="1"><b>BRAK WNIESIENIA OPŁATY

<b></b>- w przypadku gdy właściciel nieruchomości nie uiszcza opłaty za gospodarowanie odpadami </u>

<text top="867" left="70" width="786" height="13" font="2"><u>komunalnymi w wysokości podanej w zawiadomieniu wójt wydaje decyzję określającą wysokość tej opłaty, stosując wysokość </u> <text top="886" left="70" width="205" height="13" font="2">opłaty podaną w zawiadomieniu.

</text>

<text top="909" left="49" width="11" height="13" font="2">8.</text>

<text top="909" left="60" width="4" height="14" font="18"> </text>

<text top="908" left="70" width="786" height="14" font="1"><b>OBOWIĄZEK PONOSZENIA

OPŁATY</b> – obliczoną na podstawie niniejszej deklaracji opłatę za gospodarowanie odpadami  
</text>

<text top="927" left="70" width="581" height="13" font="2"><u>komunalnymi należy wnieść z dołu, w terminie do 15 dnia kolejnego miesiąca kalendarzowego.</u> </text> <text top="950" left="49" width="11" height="13" font="2">9.</text>

<text top="950" left="60" width="4" height="14" font="18"> </text>

<text top="949" left="70" width="786" height="14" font="1"><b>BRAK DEKLARACJI - </b>w razie niezłożenia deklaracji o wysokości opłaty za gospodarowanie odpadami

komunalnymi albo </text>

<text top="968" left="70" width="786" height="13" font="2">uzasadnionych wątpliwości co do danych zawartych w deklaracji wójt określa, w drodze decyzji, wysokość opłaty za</text>

<text top="986" left="70" width="790" height="13" font="2">gospodarowanie odpadami komunalnymi, biorąc pod uwagę dostępne dane właściwe dla wybranej przez radę gminy metody, </text>

<text top="1004" left="70" width="790" height="13" font="2">a w przypadku ich braku uzasadnione szacunki. Opłata za gospodarowanie odpadami komunalnymi w wysokości określonej </text>

<text top="1023" left="70" width="786" height="13" font="2">w decyzji, obowiązuje do końca miesiąca poprzedzającego miesiąc, w którym następuje zmiana danych niezbędnych do</text>

<text top="1041" left="70" width="786" height="13" font="2">określenia wysokości tej opłaty. Po doręczeniu decyzji, złożenie deklaracji nie jest dopuszczalne, jeżeli nie następuje zmiana</text>

<text top="1060" left="70" width="786" height="13" font="2">danych niezbędnych do określenia wysokości tej opłaty, w tym stawki opłaty. Właściciel nieruchomości wobec którego została</text>

<text top="1078" left="70" width="786" height="13" font="2">wydana decyzja, w przypadku zmiany danych jest obowiązany do złożenia deklaracji, dotyczy to również przypadku zmiany</text>

<text top="1096" left="70" width="361" height="13" font="2">stawki opłaty za gospodarowanie odpadami komunalnymi. </text>

<text top="1119" left="49" width="19" height="14" font="1"><b>10.</b></text>

<text top="1119" left="68" width="4" height="14" font="19"><b> </b></text>

<text top="1119" left="70" width="786" height="14" font="1"><b>OPŁATA PODWYŻSZONA </b>- w przypadku niedopełnienia przez właściciela nieruchomości obowiązku selektywnego zbierania </text>

<text top="1137" left="70" width="786" height="13" font="2">odpadów komunalnych, podmiot odbierający odpady komunalne przyjmuje je jako niesegregowane (zmieszane) odpady

</text>

<text top="1156" left="70" width="786" height="13" font="2">komunalne i powiadamia o tym wójta oraz właściciela nieruchomości. Wójt na podstawie powiadomienia, wszczyną

</text>

</page>

<page number="5" position="absolute" top="0" left="0" height="1263" width="892">

<fontspec id="20" size="12" family="Times" color="#0000ff"/>

<text top="1184" left="850" width="12" height="15" font="0">5 </text>

<text top="1204" left="54" width="4" height="15" font="0"> </text>

<text top="31" left="70" width="786" height="13" font="2">postępowanie w sprawie określenia wysokości opłaty za gospodarowanie odpadami komunalnymi. Wójt określa, w drodze</text>

<text top="50" left="70" width="786" height="13" font="2">decyzji, wysokość opłaty za gospodarowanie odpadami komunalnymi za miesiąc lub miesiące, w których nie dopełniono</text>

<text top="68" left="70" width="786" height="13" font="2">obowiązku selektywnego zbierania odpadów komunalnych, stosując wysokość stawki opłaty podwyższonej, której wysokość</text>

<text top="86" left="70" width="178" height="13" font="2">określa uchwała rady gminy. <b> </b></text>

<text top="109" left="49" width="19" height="14" font="1"><b>11.</b></text>

<text top="109" left="68" width="4" height="14" font="19"><b> </b></text>

<text top="109" left="70" width="786" height="14" font="1"><b>KOMPOSTOWANIE PRZYDOMOWE </b>- <b>ada gminy, w drodze uchwały, zwalnia w części z opłaty za gospodarowanie odpadami </text>

<text top="127" left="70" width="786" height="13" font="2">komunalnymi właścicielami nieruchomości zabudowanych budynkami mieszkalnymi jednorodzinnymi kompostujących bioodpady </text>

<text top="146" left="70" width="786" height="13" font="2">stanowiące odpady komunalne w kompostowniku przydomowym, proporcjonalnie do zmniejszenia kosztów gospodarowania </text>

<text top="164" left="70" width="786" height="13" font="2">odpadami komunalnymi z gospodarstw domowych. W razie stwierdzenia, że właściciel nieruchomości, który złożył informację że </text>

<text top="182" left="70" width="317" height="13" font="2">posiada kompostownik i kompostuje bioodpady, a : <b> </b></text>

<text top="201" left="70" width="311" height="13" font="2">1) nie posiada kompostownika przydomowego lub </text>

top="219" left="70" width="636" height="13" font="2">2) nie kompostuje bioodpadów

stanowiących odpady komunalne w kompostowniku przydomowym, lub </text>

<text top="237" left="70" width="773" height="13" font="2">3) uniemożliwia wójtowi lub upoważnionej przez niego osobie dokonanie oględzin nieruchomości, w celu weryfikacji zgodności </text>

<text top="256" left="70" width="276" height="13" font="2">informacji z deklaracji ze stanem faktycznym </text>

<text top="274" left="70" width="786" height="13" font="2">–wójt stwierdza, w drodze decyzji, utratę prawa do zwolnienia z tytułu kompostowania bioodpadów. Utrata prawa do zwolnienia, </text>

<text top="292" left="70" width="764" height="13" font="2">następuje od pierwszego dnia miesiąca, w którym stwierdzono wystąpienie, co najmniej jednej z przesłanek, o których mowa </text>

<text top="310" left="70" width="123" height="13" font="2">w pkt 1–3 powyżej. </text> <text top="329" left="70" width="782" height="13" font="2">Ponowne skorzystanie ze zwolnienia, może nastąpić nie wcześniej niż po upływie 6 miesięcy od dnia, w którym decyzja o utracie </text>

<text top="347" left="70" width="742" height="13" font="2">prawa do tego zwolnienia stała się ostateczna, i wymaga złożenia nowej deklaracji o wysokości opłaty za gospodarowanie

</text>

<text top="365" left="70" width="155" height="13" font="2">odpadami komunalnymi. </text>

<text top="388" left="49" width="19" height="13" font="2">12.</text>

<text top="388" left="68" width="4" height="14" font="18"> </text>

<text top="388" left="70" width="786" height="14" font="1"><b>DEKLARACJĘ MOŻNA ZŁOŻYĆ</b> </text>  
osobiście, za pośrednictwem poczty lub za pomocą środków komunikacji elektronicznej. </text>

<text top="407" left="70" width="786" height="13" font="2">Deklaracje elektroniczne przesyłane są z wykorzystaniem Elektronicznej Platformy Usług Administracji

Publicznej, zwanej dalej </text>

<text top="425" left="70" width="786" height="13" font="2">ePUAP, w następujących formatach elektronicznych: doc, txt, gif, jpg, pdf, zip) deklaracje opatrywane są: a) bezpiecznym </text>

<text top="443" left="70" width="790" height="13" font="2">podpisem elektronicznym weryfikowanym za pomocą ważnego kwalifikowanego certyfikatu w rozumieniu przepisów ustawy </text>

<text top="461" left="70" width="786" height="13" font="2">z dnia 18 września 2001r. o podpisie elektronicznym lub b) Profilem Zaufanym ePUAP w rozumieniu art.20a i 20b ustawy z dnia </text>

<text top="480" left="70" width="786" height="13" font="2">17 lutego 2005r. o informatyzacji działalności podmiotów realizujących zadania publiczne. Odnośnik do usługi elektronicznego </text>

<text top="498" left="70" width="770" height="13" font="2">składania deklaracji udostępniony jest na stronach internetowych Urzędu Gminy Elbląg oraz w Biuletynie Informacji Publicznej.

</text>

<text top="516" left="49" width="3" height="14" font="1"><b> </b></text>

<text top="535" left="432" width="41" height="14" font="1"><b>RODO </b></text>

<text top="553" left="49" width="807" height="14" font="1"><b>Zgodnie z art. 13

Rozporządzenia Parlamentu Europejskiego i Rady (UE) 2016/679 z dnia 27 kwietnia 2016 roku w sprawie </b></text>

<text top="572" left="49" width="807" height="14" font="1"><b>ochrony osób fizycznych w związku z przetwarzaniem danych osobowych i w sprawie swobodnego przepływu takich danych oraz </b></text>

<text top="590" left="49" width="708" height="14" font="1"><b>uchylecia dyrektywy 95/46/WE

(ogólne rozporządzenie o ochronie danych), zwane dalej RODO, informujemy, że: </b></text>

<text top="609" left="49" width="232" height="14" font="1"><b>1. Administrator Danych Osobowych

<text top="627" left="49" width="632" height="13" font="2">Administratorem Pani/Pana danych osobowych jest Gmina Elbląg, z siedzibą w Elblągu ul. Browarna 85. </text>

<text top="645" left="49" width="184" height="14" font="1"><b>2. Inspektor Ochrony Danych </b></text>

<text top="664" left="49" width="807" height="13" font="2">Jeśli ma Pani/Pan pytania dotyczące sposobu i zakresu przetwarzania Pani/Pana danych osobowych w zakresie działania </text>

<text top="682" left="49" width="807" height="13" font="2">Administradora, a także

przysługujących Pani/Panu uprawnień, może się Pani/Pan skontaktować się z naszym Inspektorem

Ochrony </text>

<text top="700" left="49" width="218" height="13" font="2">Danych za pomocą adresu e – mail:

</text> top="700" left="266" width="122" height="13" font="20">iod@gminaelblag.pl</text> top="700" left="388" width="7" height="13" font="2"

<text top="718" left="49" width="252" height="14" font="1"><b>3. Cel i podstawa prawna przetwarzania

<text top="737" left="49" width="263" height="13" font="2">Urząd przetwarza dane osobowe w celach: </text>

<text top="755" left="49" width="612" height="13" font="2">1) przetwarzanie jest niezbędne do wypełnienia obowiązku prawnego ciążącego na administratorze, </text>

<text top="773" left="49" width="807" height="13" font="2">2) przetwarzanie jest niezbędne do wykonania zadania realizowanego w interesie publicznym lub w ramach sprawowania władzy </text>

<text top="792" left="49" width="256" height="13" font="2">publicznej powierzonej administratorowi, </text>

<text top="810" left="49" width="123" height="14" font="1"><b>4. Odbiorcy danych </b></text> <text top="828" left="49" width="807" height="13" font="2">W toku załatwiania Pani/Pana sprawy dane osobowe mogą być przekazane innym podmiotom. Odbiorcami danych mogą być </text>

<text top="847" left="49" width="807" height="13" font="2">podmioty upoważnione do odbioru danych osobowych na podstawie odpowiednich przepisów prawa oraz podmioty, które </text>

<text top="865" left="49" width="807" height="13" font="2">przetwarzają dane osobowe w imieniu Administratora, na podstawie zawartej z nim umowy powierzenia przetwarzania danych </text>

<text top="883" left="49" width="76" height="13" font="2">osobowych. </text>

<text top="901" left="49" width="344" height="14" font="1"><b>5. Informacja o przekazaniu danych do państw trzecich </b></text>

<text top="920" left="49" width="362" height="13" font="2">Dane osobowe nie będą przekazywane do państw trzecich. </text>



<text top="938" left="49" width="285" height="14" font="1"><b>6. Prawa osób, których dane są przetwarzane</text>

<text top="956" left="49" width="481" height="13" font="2">Ma Pani/Pan prawo, w zakresie danych osobowych Pani/Pana dotyczących do:</text>

<text top="975" left="49" width="212" height="13" font="2">1) dostępu do danych osobowych,</text>

<text top="993" left="49" width="479" height="13" font="2">2) sprostowania danych osobowych np. gdy są nieaktualnie lub nieprawdziwe,</text>

<text top="1012" left="49" width="371" height="13" font="2">3) prawo wniesienia sprzeciwu wobec przetwarzania danych</text>

<text top="1030" left="49" width="276" height="13" font="2">4) prawo ograniczenia przetwarzania danych</text>

<text top="1048" left="49" width="807" height="13" font="2">5) w przypadku powzięcia informacji o niezgodnym z prawem przetwarzaniu Pani/Pana danych osobowych, przysługuje

Pani/Panu </text>

<text top="1066" left="49" width="790" height="13" font="2">prawo wniesienia skargi do organu nadzorczego, którym jest Prezes Urzędu Ochrony Danych Osobowych z siedzibą w Warszawie.</text>

<text top="1085" left="49" width="98" height="14" font="1"><b>7. Profilowanie</text>

<text top="1103" left="49" width="807" height="13" font="2">Ponadto informujemy, że Administrator nie przetwarza danych osobowych w trybie zautomatyzowanym oraz że dane nie są</text>

<text top="1121" left="49" width="81" height="13" font="2">profilowane.</text> <text top="1140" left="49" width="216" height="14" font="1"><b>8. Okres przechowywania danych.</text>

<text top="1158" left="49" width="807" height="13" font="2">Pani/Pana dane osobowe będą przetwarzane do chwili realizacji zadania oraz przez okres 10 lat po jego zakończeniu, a następnie</text> </page>

<page number="6" position="absolute" top="0" left="0" height="1263" width="892">

<text top="1184" left="850" width="12" height="15" font="0">6 </text>

<text top="1204" left="54" width="4" height="15" font="0"> </text>

<text top="95" left="54" width="3" height="14" font="1"><b> </b></text>

<text top="113" left="54" width="3" height="14" font="1"><b> </b></text>

<text top="31" left="49" width="60" height="13" font="2">usunięte.</text>

<text top="49" left="49" width="807" height="14" font="1"><b>9. </b>Podanie danych osobowych jest wymogiem prawnym, a ich niepodanie spowoduje konieczność ich uzyskania przez</text>

<text top="68" left="49" width="153" height="13" font="2">administrатора z urzędu.</text> </page>

<page number="7" position="absolute" top="0" left="0" height="1263" width="892"> top="1184" left="850" width="12" height="15" font="0">7 </text>

top="1204" left="54" width="4" height="15" font="0"

<text top="30" left="54" width="3" height="14" font="1"><b> </b></text>

<text top="49" left="54" width="300" height="14" font="1"><b>Załącznik do DEKLARACJI - WSPÓŁWŁAŚCICIELE </b></text>

<text top="67" left="54" width="3" height="14" font="1"><b> </b></text>

<text top="85" left="54" width="3" height="14" font="1"><b> </b></text>

<text top="531" left="54" width="3" height="14" font="1"><b> </b></text>

<text top="973" left="54" width="4" height="15" font="0"> </text>

<text top="118" left="54" width="147" height="15" font="3"><b>WSPÓŁWŁAŚCICIEL 1 </b></text>

<text top="139" left="54" width="231" height="15" font="0">Nazwisko i Imię/Nazwa podmiotu </text>

<text top="138" left="365" width="3" height="11" font="11"> </text>

<text top="180" left="54" width="73" height="15" font="0">PESEL/NIP </text>

<text top="179" left="365" width="3" height="11" font="11"> </text>

<text top="221" left="54" width="225" height="15" font="0">Imiona rodziców (osoby fizyczne) </text>

<text top="220" left="365" width="3" height="11" font="11"> </text>

<text top="262" left="54" width="197" height="15" font="0">Kod pocztowy i miejscowość </text>

<text top="261" left="365" width="3" height="11" font="11"> </text>

<text top="261" left="617" width="3" height="11" font="11"> </text>

<text top="303" left="54" width="37" height="15" font="0">Ulica </text>

<text top="302" left="365" width="3" height="11" font="11"> </text>

<text top="344" left="54" width="134" height="15" font="0">Nr domu/ Nr lokalu </text>

<text top="343" left="365" width="3" height="11" font="11"> </text>

<text top="343" left="607" width="3" height="11" font="11"> </text>

<text top="385" left="54" width="80" height="15" font="0">Nr telefonu </text>

<text top="384" left="365" width="3" height="11" font="11"> </text>

<text top="426" left="54" width="191" height="15" font="0">Adres poczty elektronicznej </text>

<text top="425" left="365" width="3" height="11" font="11"> </text>

<text top="467" left="54" width="288" height="15" font="0">Sposób reprezentacji i osoby upoważnione </text>

<text top="487" left="54" width="190" height="15" font="0">do reprezentacji (podmioty)<b> </b></text>

<text top="487" left="365" width="4" height="15" font="3"><b> </b></text>

<text top="511" left="54" width="4" height="15" font="0"> </text>

<text top="511" left="365" width="4" height="15" font="3"><b> </b></text>

<text top="583" left="54" width="147" height="15" font="3"><b>WSPÓŁWŁAŚCICIEL 2 </b></text>

<text top="604" left="54" width="231" height="15" font="0">Nazwisko i Imię/Nazwa podmiotu </text>

<text top="603" left="365" width="3" height="12" font="12"> </text>

<text top="645" left="54" width="73" height="15" font="0">PESEL/NIP </text>

<text top="645" left="365" width="4" height="15" font="0"> </text>

<text top="686" left="54" width="225" height="15" font="0">Imiona rodziców (osoby fizyczne) </text>

<text top="686" left="365" width="4" height="15" font="0"> </text>

<text top="727" left="54" width="197" height="15" font="0">Kod pocztowy i miejscowość </text>  
<text top="727" left="365" width="4" height="15" font="0"> </text>  
<text top="727" left="617" width="4" height="15" font="0"> </text>  
<text top="768" left="54" width="37" height="15" font="0">Ulica </text>  
<text top="768" left="365" width="4" height="15" font="0"> </text>  
<text top="809" left="54" width="134" height="15" font="0">Nr domu/ Nr lokalu </text>  
<text top="809" left="365" width="4" height="15" font="0"> </text>  
<text top="809" left="607" width="4" height="15" font="0"> </text>  
<text top="850" left="54" width="80" height="15" font="0">Nr telefonu </text>  
<text top="850" left="365" width="4" height="15" font="0"> </text>  
<text top="891" left="54" width="191" height="15" font="0">Adres poczty elektronicznej </text>  
<text top="891" left="365" width="4" height="15" font="0"> </text>  
<text top="932" left="54" width="288" height="15" font="0">Sposób reprezentacji i osoby upoważnione  
</text>  
<text top="952" left="54" width="190" height="15" font="0">do reprezentacji (podmioty)<b> </b></text>  
<text top="952" left="365" width="4" height="15" font="3"><b> </b></text>  
<text top="1043" left="54" width="147" height="15" font="3"><b>WSPÓŁWŁAŚCICIEL 3 </b></text>  
<text top="1065" left="54" width="231" height="15" font="0">Nazwisko i Imię/Nazwa podmiotu </text>  
<text top="1064" left="365" width="3" height="12" font="12"> </text> top="1106" left="54" width="73" height="15" font="0">PESEL/NIP </text> top="1106" left="365" width="4" height="15" font="0" </page>  
<page number="8" position="absolute" top="0" left="0" height="1263" width="892">  
<text top="1184" left="850" width="12" height="15" font="0">8 </text>  
<text top="1204" left="54" width="4" height="15" font="0"> </text>  
<text top="318" left="54" width="3" height="14" font="1"><b> </b></text>  
<text top="337" left="54" width="506" height="14" font="1"><b>W przypadku większej liczby współwłaścicieli należy wypełnić kolejne formularze </b></text>  
<text top="355" left="54" width="3" height="14" font="1"><b> </b></text>  
<text top="31" left="54" width="225" height="15" font="0">Imiona rodziców (osoby fizyczne) </text>  
<text top="31" left="365" width="4" height="15" font="0"> </text>  
<text top="72" left="54" width="197" height="15" font="0">Kod pocztowy i miejscowość </text>  
<text top="72" left="365" width="4" height="15" font="0"> </text>  
<text top="72" left="617" width="4" height="15" font="0"> </text>  
<text top="113" left="54" width="37" height="15" font="0">Ulica </text>  
<text top="113" left="365" width="4" height="15" font="0"> </text>  
<text top="154" left="54" width="134" height="15" font="0">Nr domu/ Nr lokalu </text>  
<text top="154" left="365" width="4" height="15" font="0"> </text>  
<text top="154" left="607" width="4" height="15" font="0"> </text>  
<text top="195" left="54" width="80" height="15" font="0">Nr telefonu </text>  
<text top="195" left="365" width="4" height="15" font="0"> </text>  
<text top="237" left="54" width="191" height="15" font="0">Adres poczty elektronicznej </text>

<text top="237" left="365" width="4" height="15" font="0"> </text>

<text top="278" left="54" width="288" height="15" font="0">Sposób reprezentacji i osoby upoważnione  
</text>

<text top="298" left="54" width="190" height="15" font="0">do reprezentacji (podmioty)<b> </b></text>

<text top="298" left="365" width="4" height="15" font="3"><b> </b></text>

</page>



</pdf2xml>