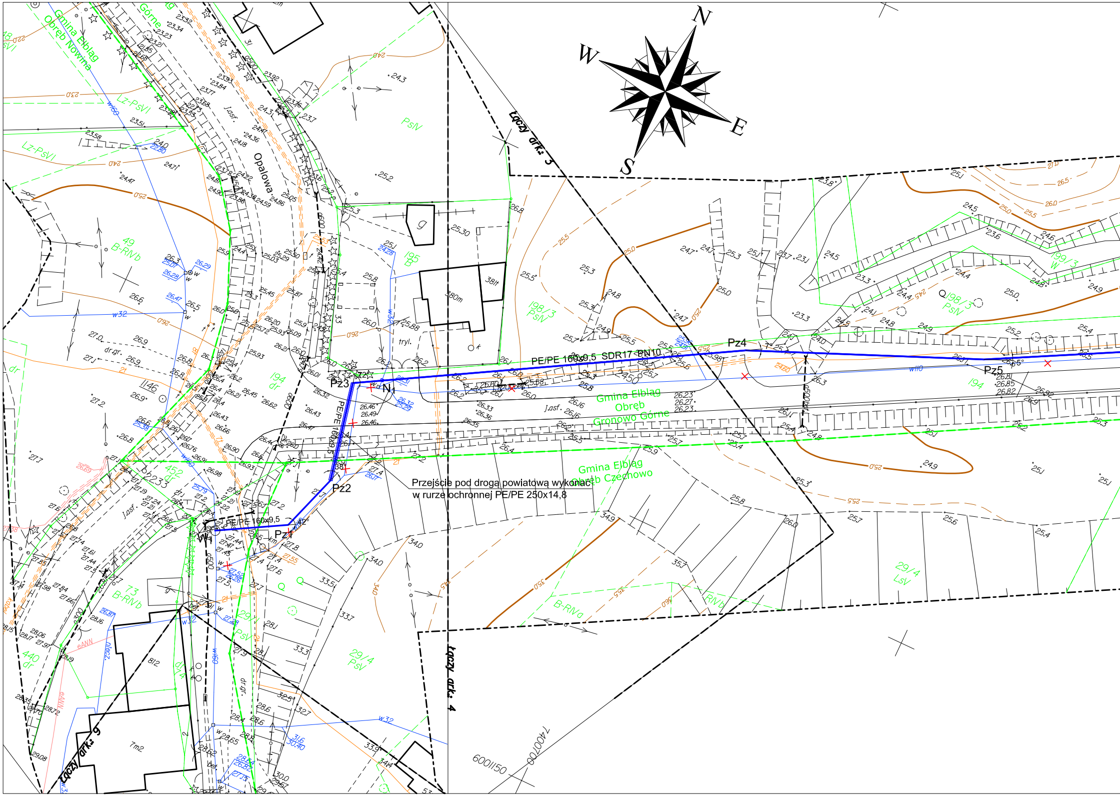
Przejście pod drogą powiatową wykonać w rurze ochronnej PE/PE 250x14,8

N
E
S
W
PE/PE 160x9,5 SDR17 PN10
PE/PE 160x9,5
Pz1
Pz2
Pz3
Pz4
Pz5
N1
Opalowa
Górne
Gmina Elbląg Obręb Nowina
Gmina Elbląg Obręb Gronowo Górne
Gmina Elbląg Obręb Czechowo
Łączy ark. 3
Łączy ark. 4
Łączy ark. 9
49 B-RVb
73 B-RVb
452 dr
440 dr
194 dr
194
195 B
198/3 PsV
199/3 W
29/4 PsV
29/4 LsV
PsV
Lz-PsVI
B-RIVa
RIVb
J.asf.
dr.gr.
tryl.
w160
w32
w110
6001150
7400700

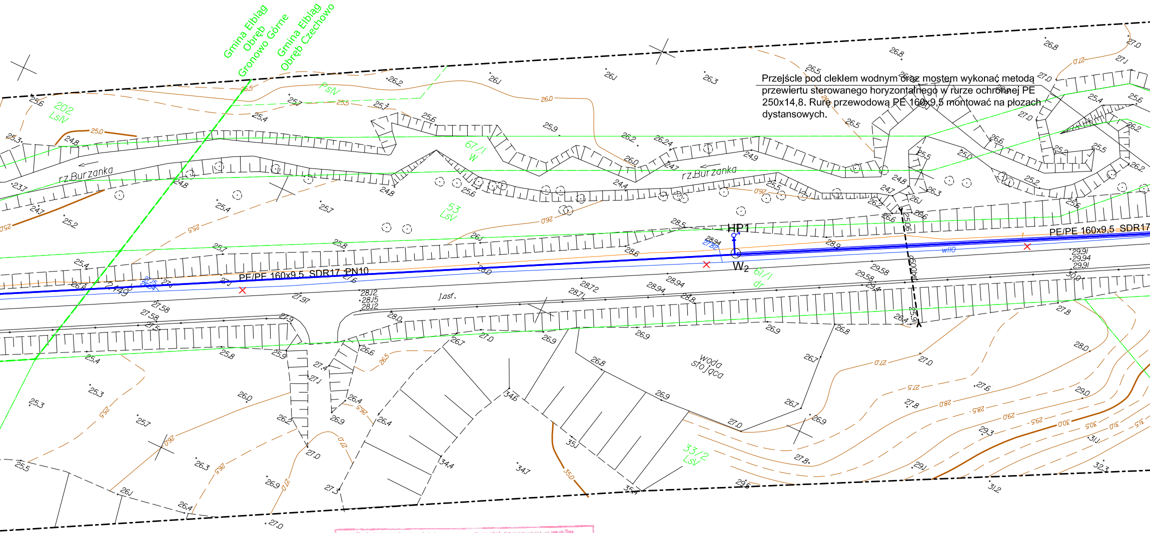
Gmina Elbląg
Obręb Gronowo Górne
Gmina Elbląg
Obręb Czechowo
202 LsIV
PsIV
67/1 W
rz.Burzanka
rz.Burzanka
53 LsV
HP1
W2
61/1 dr
PE/PE 160x9,5 SDR17 PN10
PE/PE 160x9,5 SDR17
w110
J.asf.
woda stojąca
33/2 LsV
Ø500bet.

Przejście pod cieklem wodnym oraz mostem wykonać metodą przewiertu sterowanego horyzontalnego w rurze ochronnej PE 250x14,8. Rurę przewodową PE 160x9,5 montować na płozach dystansowych.

Poświadcza się, że niniejszy dokument został opracowany w wyniku prac geodezyjnych i kartograficznych, których rezultaty zawiera operat techniczny wpisany do ewidencji materiałów państwowego zasobu geodezyjnego i kartograficznego	
Organ prowadzący państwowy zasób geodezyjny i kartograficzny	STAROSTA ELBLĄSKI
Identyfikator ewidencyjny materiału zasobu - operatu technicznego	P. 2804. 2015. 102
Data wpisania operatu technicznego do ewidencji materiałów zasobu	12 02 2015
Imię, nazwisko i podpis osoby reprezentującej organ	Z up. STAROSTY mgr inż. Małgorzata [illegible] GŁÓWNY SPECJALISTA w Wydziale Geodezji, Kartografii Katastru i Nieruchomości

STAROSTA ELBLĄSKI

Zgodnie z art. 28 b i 28c ustawy z dnia 17 maja 1989r. – Prawo geodezyjne i kartograficzne *(Dz.U. z 2015r. poz. 520 ze zmianami)* niniejsza dokumentacja zarejestrowana pod nr kancelaryjnym GN-E.6630.1.63.2016, dotycząca:

sytuowanie projektowanej sieci wodociągowej 160/110 PE

była przedmiotem stacjonarnej narady koordynacyjnej przeprowadzonej w dniu 23 czerwca 2016r. w siedzibie Powiatowego Ośrodka Dokumentacji Geodezyjnej i Kartograficznej w Elblągu, ul. Tysiąclecia 11 pok. Nr 3

STAROSTWO POWIATOWE
w ELBLĄGU
(9)

Z up. STAROSTY
mgr inż. Zofia Puzyrewska
GŁÓWNY SPECJALISTA
w Wydziale Geodezji, Kartografii
Katastru i Nieruchomości

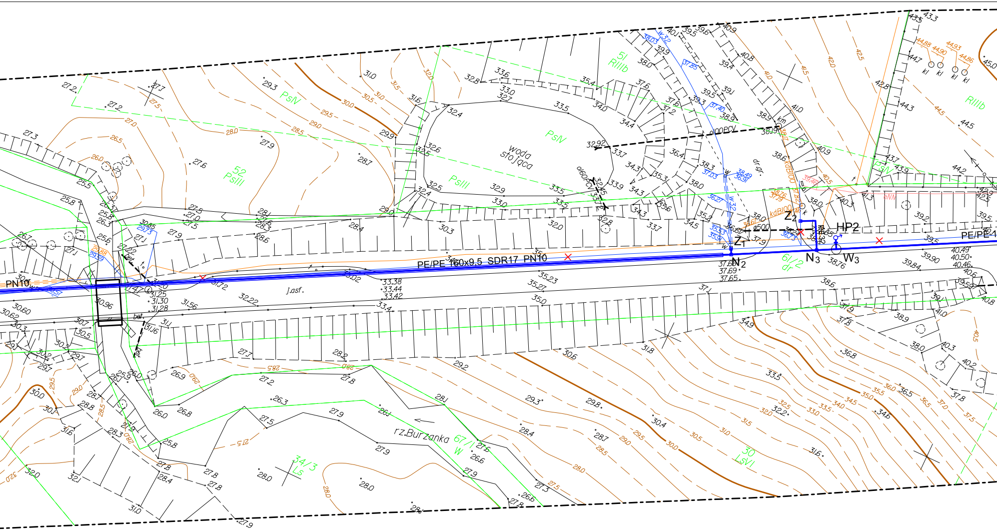
PE/PE 160x9,5 SDR17 PN10
PE/PE
PN10
woda stojąca
rz.Burzanka
j.asf.
bet.
dr.gr.
N2
N3
Z1
Z2
HP2
W3
W
PsIV
PsIII
52 PsIII
51 RIIIb
RIIIb
61/2 dr
67/1 W
34/3 Ls
30 LsVI
kdBI00
km
kl
ø100PCV
ø160PCV
ø500
GNN

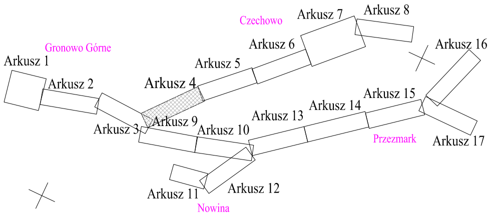
Czechowo
Gronowo Górne
Przezmark
Nowina
Arkusz 1
Arkusz 2
Arkusz 3
Arkusz 4
Arkusz 5
Arkusz 6
Arkusz 7
Arkusz 8
Arkusz 9
Arkusz 10
Arkusz 11
Arkusz 12
Arkusz 13
Arkusz 14
Arkusz 15
Arkusz 16
Arkusz 17

MAPA DO CELÓW PROJEKTOWYCH

Oznaczenie kancelaryjne zgłoszenia pracy geodezyjnej		GN-E.6640.1.970.2014	Nr ks. rob. 33
Jednostka ewidencyjna	identyfikator	280401_2	
	nazwa	gmina Elbląg	
Obręb ewidencyjny	identyfikator	280401_2.0007, 0004	dz. nr 194, 61/1, 6
	nazwa	Gronowo Górne, Czechowo	
Skala mapy		1:500	
Nazwa układu współrzędnych	prostokątnych płaskich	2000/7	
	układu wysokości	Kronsztadt 60	
Oznaczenie granic obszaru, który był przedmiotem aktualizacji		— - — - — - —	
Informacje o służebnościach gruntowych zapisanych w KW, mających wpływ na zagospodarowanie gruntów, zlokalizowanych w granicach inwestycji		nie badano	Arkusz 4 (
Data opracowania mapy		20.01.2015 r.	

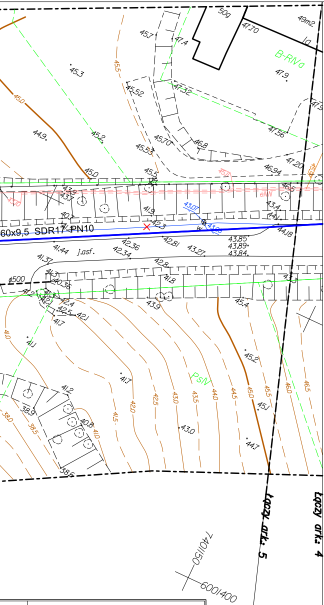
50g
49m2
47.70
B-RIVa
47.9
45.7
47.4
45.3
45.5
45.52
47.32
45.0
44.9
45.2
45.70
45.53
46.8
47.56
47.20
46.94
45.5
45.0
46.5
eNN
43.9
43.7
41.9
43.07
43.4
44.1
40.7
42.3
43.08
44.18
w
60x9,5 SDR17 PN10
43.85
43.89
43.84
42.36
42.81
43.27
41.44
j.asf.
42.34
41.37
42.8
41.3
41.8
ϕ500
40.36
43.3
41.2
42.4
42.5
42.1
43.9
45.4
41.7
41.0
41.1
PsIV
45.2
41.2
38.9
40.8
41.0
41.5
42.0
42.5
43.0
43.5
44.0
44.5
45.0
45.5
46.0
46.5
45.1
43.0
44.7
38.0
38.5
38.6
Łączy ark.: 5
Łączy ark.: 4
740150
600400

Poświadcza się zgodność z oryginałem map do celów projektowych P.2804.2015.102 przyjętej do państwowego zasobu geodezyjnego i kartograficznego w dniu 12.02.2015r.

LEGENDA

━━ Proj. przewody sieci wodociągowej
Pz_X — Punkty załamania proj. sieci wodociągowej
W_X — Punkty węzłowe proj. sieci wodociągowej
N_X, Z_X — Punkty przełączenia ist. przyłączy (nawiertki, złączki)
HPx ♂ Proj. hydrant zewnętrzny DN80
—×—×— Istn. sieci wodociągowe do likwidacji

7/2014

1/2

17)

Przedsiębiorstwo Usług
Geodezyjno - Kartograficznych
geoexpres
ul. Bednarska 12 I / A
82-300 Elbląg

Przedstawiciel wykonawcy:
mgr inż. Marek Smoliński nr upr. 15399
....

Kierownik roboty:
mgr inż. Marek Smoliński nr upr. 15399
....

Obiekt:	Sieć wodociągowa wraz z przyłączami		
Adres:	m. Gronowo Górne - Czechowo; gm. Elbląg dz. nr 453 - obr. Nowina; dz. nr 194 - obr. Gronowo Górne; dz. nr 29/4, 61/1, 67/1, 61/2, 24, 59, 64, 16/9, 63, 16/11, 65, 62, 37/11, 45, 25/4, 25/3, 37/10,12/2, 12/4 - obr. Czechowo		
Inwestor:	Gmina Elbląg, ul. Browarna 85, 82-300 Elbląg		
Rysunek:	Projekt zagospodarowania terenu - Arkusz 4		SKALA 1:500
Projektował zespół:	mgr inż. Tomasz Mrówczyński upr. nr. WAM/0025/PWOS/10		Rys. 1
	mgr inż. Dawid Kołakowski		III.2015r.